



PESQUISA INSTITUCIONAL

Avaliação Discente

Resultado 2019/2

APRESENTAÇÃO

O Centro Acadêmico de Pato Branco (UNIDEP), por meio da Comissão Própria de Avaliação (CPA), apresenta os resultados da Avaliação Institucional realizada no segundo semestre de 2019, em que os acadêmicos avaliaram os professores e disciplinas, o que oportunizou a identificação do desempenho geral de cada curso.

Nesse sentido, o presente relatório configura-se enquanto uma devolutiva à comunidade acadêmica e compartilha os resultados gerais de cada curso, em que é possível observar a sinergia dos corpos docentes e o empenho da Direção, bem como das coordenações, em busca da evolução contínua das práticas pedagógicas e de aprendizagem, visando oportunizar experiências cada vez mais significativas para alunos e professores.

Portanto, este relatório é mais uma demonstração de que a Avaliação Institucional, ao mobilizar o envolvimento coletivo, promove práticas educacionais e de ensino que refletem em melhorias concretas, beneficiando toda a comunidade acadêmica.



A CPA

Representantes do corpo docente

Beatriz Zanon Harnisch

Carla Maria Ruedell

Fernando José de Arajo Silva

Representantes dos funcionários técnico-administrativos

Adaiane Feltraco Zatta

Juliana Mattes Pesibiczkeski

Marli Aparecida Boesing

Representantes do corpo discente

Davi Donadel

Samuel Moraes

Miriam Alves Tagliari

Representantes da sociedade civil organizada

César Giovani Colini Gonçalves

Marcelo Oltramari

Márcia Fernandes Carvalho Kozelinski

Coordenação da Comissão Própria de Avaliação - CPA

Prof. Me. Luiz Fernando Rigatti



SUMÁRIO

Administração.....	5
Ciências Contábeis.....	8
Direito.....	11
Educação Física - Bacharelado.....	14
Educação Física - Licenciatura.....	17
Enfermagem.....	20
Engenharia Civil.....	23
Engenharia Elétrica.....	26
Engenharia de Software.....	29
Fisioterapia.....	32
Medicina.....	35
Nutrição.....	38
Odontologia.....	41
Pedagogia.....	44
Psicologia.....	47
Publicidade e Propaganda.....	50
Tecnologia em Análise e Desenvolvimento de Sistemas.....	53
Tecnologia em Estética e Cosmética.....	56
Tecnologia em Gastronomia.....	59



ADMINISTRAÇÃO

Avaliação Institucional - Alunos

FADEP

Período Letivo: 2019/2

Data: 21/11/2019

Hora: 13:45:39

Usuário: NRE\cpa.fadep



ADMINISTRAÇÃO - BACHARELADO

Ensino, Pesquisa e Extensão

Nº	Item Avaliado	Qtde. Alunos	Nota Total		
1	O curso apresenta boa relação entre teoria e prática?	99	479,00	4,84	😊
2	As metodologias de ensino favorecem sua capacidade de aprender e atualizar-se permanentemente?	99	461,00	4,66	😊
3	As atividades práticas realizadas possibilitam relacionar os conteúdos do curso com a profissão?	99	479,00	4,84	😊
4	A coordenação de curso e/ou equipe de professores oferecem oportunidades para os estudantes participarem de programas, projetos ou atividades de extensão universitária internos e/ou externos à instituição?	99	441,00	4,45	😊
5	As referências bibliográficas indicadas pelos professores nos planos de ensino contribuem para seus estudos e aprendizagens?	96	468,00	4,88	😊
6	O estágio supervisionado proporciona experiências diversificadas para a sua formação e favorece a sua inserção no mercado de trabalho?	79	383,00	4,85	😊
7	O curso oferece oportunidade de iniciação à pesquisa científica?	90	407,00	4,52	😊
8	O curso oportuniza políticas, programas, ações em benefícios da sustentabilidade socioambiental?	92	417,00	4,53	😊
9	A Instituição oportuniza atividades de internacionalização (intercâmbio, mobilidade acadêmica, cooperação internacional, oferta de língua estrangeira) aos alunos?	89	336,00	3,78	😞

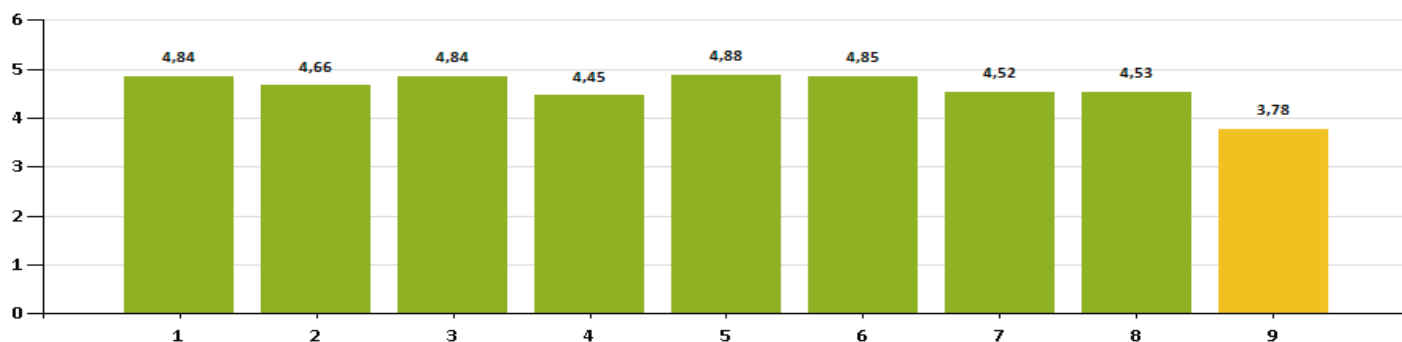

Gestão Institucional e Apoio Discente

Nº	Item Avaliado	Qtde. Alunos	Nota Total		
14	A reitoria/direção geral é acessível aos estudantes e existem respostas das demandas geradas pelos alunos?	94	396,00	4,21	😊
15	A direção acadêmica é acessível aos estudantes e existem respostas das demandas geradas pelos alunos?	93	396,00	4,26	😊
16	A secretaria acadêmica é acessível aos estudantes e existem respostas das demandas geradas pelos alunos?	94	432,00	4,60	😊
17	O setor financeiro é acessível aos estudantes e existem respostas das demandas geradas pelos alunos?	95	412,00	4,34	😊
18	A ouvidoria atende aos estudantes e existem respostas das demandas geradas pelos alunos?	88	390,00	4,43	😊
19	As monitorias de disciplinas oferecidas contribuem com o processo de aprendizagem?	83	366,00	4,41	😊
20	Os serviços oferecidos pelos setores responsáveis por Estágios ou Internato são satisfatórios?	74	314,00	4,24	😊
21	Considero que os setores de atendimento ao discente funcionam de forma satisfatória?	97	443,00	4,57	😊
22	Sou conhecedor do Apoio Psicopedagógico que a Instituição oferece?	83	370,00	4,46	😊
23	Os serviços oferecidos pela reprografia são satisfatórios?	72	308,00	4,28	😊
24	Existe ampla divulgação das informações institucionais?	97	448,00	4,62	😊
25	A avaliação institucional ajuda a tornar a Instituição melhor?	98	443,00	4,52	😊

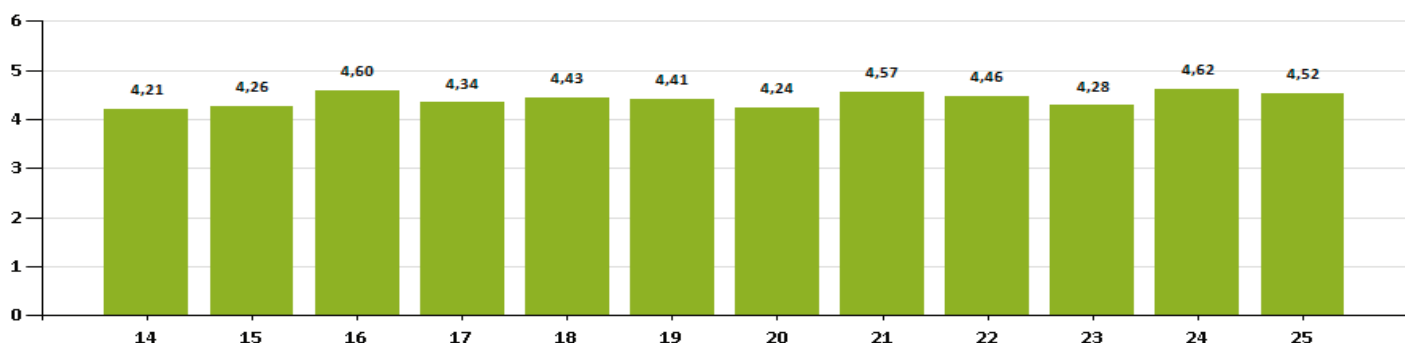

ADMINISTRAÇÃO

Infraestrutura Física e Tecnológica

Nº	Item Avaliado	Qtde. Alunos	Nota Total		
26	A bibliografia básica e complementar disponível na biblioteca física atendem as necessidades do curso?	99	526,00	5,31	😊
27	A bibliografia básica e complementar disponíveis na biblioteca virtual atendem as necessidades do curso?	94	451,00	4,80	😊
28	O atendimento e o sistema de empréstimo da biblioteca física atendem as necessidades do aluno?	98	480,00	4,90	😊
29	O sistema de acesso à biblioteca virtual atende às necessidades do aluno?	91	427,00	4,69	😊
30	A biblioteca possui espaço adequado à utilização dos alunos?	99	537,00	5,42	😊
31	O funcionamento e infraestrutura dos Laboratórios/Núcleo/Escritório Modelo, são satisfatórios?	89	436,00	4,90	😊
32	Os ambientes e equipamentos destinados às aulas práticas são adequados ao curso e à quantidade de alunos?	84	404,00	4,81	😊
33	O site institucional apresenta de forma atualizada as informações necessárias para a comunicação com as comunidades interna e externa?	96	454,00	4,73	😊
34	O Portal do Aluno é de fácil acesso e apresenta boa funcionalidade?	99	373,00	3,77	😐
35	O ambiente físico (acústica, climatização, carteiras, equipamentos de vídeo e som) da sala de aula é satisfatório?	99	478,00	4,83	😊
36	O ambiente físico da área de convivência é satisfatório?	98	485,00	4,95	😊
37	O ambiente físico do auditório é satisfatório?	99	506,00	5,11	😊
38	O ambiente físico da sala/espço para atendimento ao discente é satisfatório?	98	488,00	4,98	😊
39	A limpeza, higiene, qualidade dos alimentos/serviços oferecidos pela (s) cantina(s) são satisfatórios?	98	391,00	3,99	😐
40	A manutenção e limpeza da IES (banheiros, áreas de convivência, laboratórios, salas de aula, dentre outros) são satisfatórias?	99	530,00	5,35	😊
41	As condições de acessibilidade da instituição são satisfatórias?	97	490,00	5,05	😊
42	Sinto-me seguro dentro da IES?	99	492,00	4,97	😊

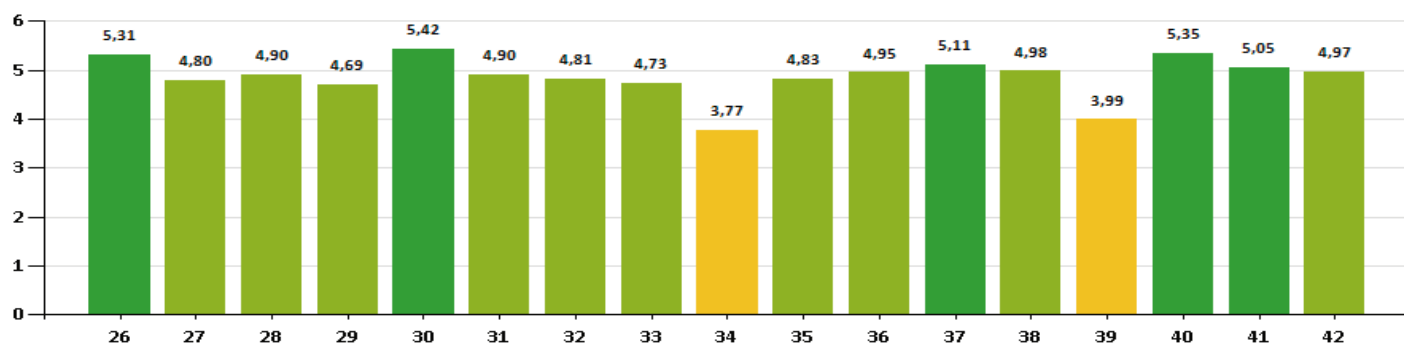

ADMINISTRAÇÃO

Aluno x Professor

Análise Geral

Nº	Item Avaliado	Qtde. Alunos	Nota Total	Desvio	Média	
43	Apresenta e discute o plano de ensino no início do semestre?	99	2.817,00	1,43	5,15	😊
44	Segue o planejamento proposto no plano de ensino, de forma clara e organizada?	99	2.709,00	1,52	4,96	😊
45	Instiga a discussão do conteúdo de forma motivadora e desafiadora?	99	2.638,00	1,64	4,82	😊
46	Comunica de forma clara as formas e os critérios de avaliação?	99	2.636,00	1,69	4,81	😊
47	Formula avaliação coerente com as aulas?	99	2.647,00	1,68	4,85	😊
48	Promove a inter-relação do conhecimento da disciplina com outras disciplinas e\ou outras áreas?	99	2.689,00	1,55	4,91	😊
49	Estabelece relação entre teoria e prática profissional?	99	2.702,00	1,61	4,93	😊
50	Realiza feedback das avaliações?	99	2.676,00	1,63	4,90	😊
51	Demonstra conhecimento e segurança acerca da disciplina/módulo?	99	2.774,00	1,51	5,09	😊
52	Relaciona-se bem com os alunos, sendo acessível nos horários das aulas?	99	2.665,00	1,73	4,88	😊
53	É pontual com o início e término das aulas?	99	2.754,00	1,48	5,14	😊

Análise por Curso

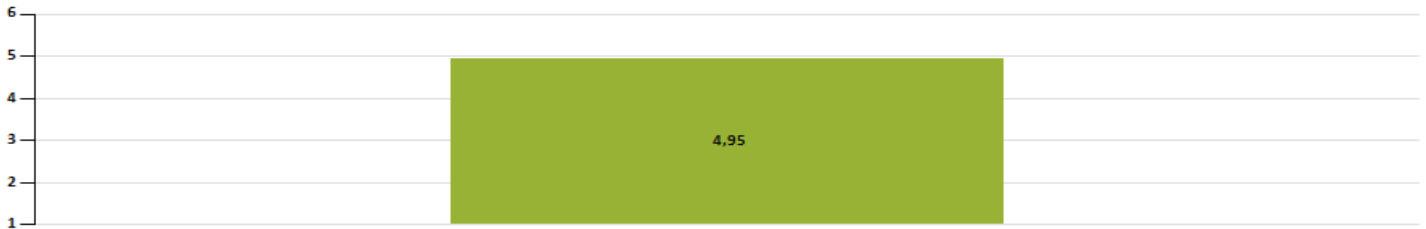

CIÊNCIAS CONTÁBEIS

Avaliação Institucional - Alunos

FADEP

Período Letivo: 2019/2

Data: 21/11/2019

Hora: 13:47:56

Usuário: NRE\cpa.fadep



CIÊNCIAS CONTÁBEIS - BACHARELADO

Ensino, Pesquisa e Extensão

Nº	Item Avaliado	Qtde. Alunos	Nota Total		
1	O curso apresenta boa relação entre teoria e prática?	160	709,00	4,43	😊
2	As metodologias de ensino favorecem sua capacidade de aprender e atualizar-se permanentemente?	160	717,00	4,48	😊
3	As atividades práticas realizadas possibilitam relacionar os conteúdos do curso com a profissão?	158	723,00	4,58	😊
4	A coordenação de curso e/ou equipe de professores oferecem oportunidades para os estudantes participarem de programas, projetos ou atividades de extensão universitária internos e/ou externos à instituição?	157	719,00	4,58	😊
5	As referências bibliográficas indicadas pelos professores nos planos de ensino contribuem para seus estudos e aprendizagens?	158	761,00	4,82	😊
6	O estágio supervisionado proporciona experiências diversificadas para a sua formação e favorece a sua inserção no mercado de trabalho?	131	606,00	4,63	😊
7	O curso oferece oportunidade de iniciação à pesquisa científica?	148	641,00	4,33	😊
8	O curso oportuniza políticas, programas, ações em benefícios da sustentabilidade socioambiental?	150	649,00	4,33	😊
9	A Instituição oportuniza atividades de internacionalização (intercâmbio, mobilidade acadêmica, cooperação internacional, oferta de língua estrangeira) aos alunos?	148	567,00	3,83	😊

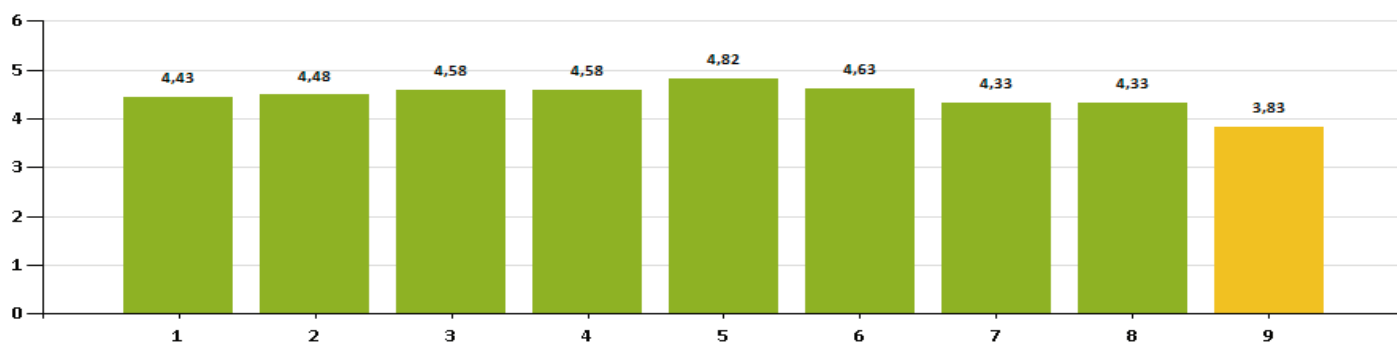

Gestão Institucional e Apoio Discente

Nº	Item Avaliado	Qtde. Alunos	Nota Total		
14	A reitoria/direção geral é acessível aos estudantes e existem respostas das demandas geradas pelos alunos?	154	688,00	4,47	😊
15	A direção acadêmica é acessível aos estudantes e existem respostas das demandas geradas pelos alunos?	155	693,00	4,47	😊
16	A secretaria acadêmica é acessível aos estudantes e existem respostas das demandas geradas pelos alunos?	157	745,00	4,75	😊
17	O setor financeiro é acessível aos estudantes e existem respostas das demandas geradas pelos alunos?	157	671,00	4,27	😊
18	A ouvidoria atende aos estudantes e existem respostas das demandas geradas pelos alunos?	147	656,00	4,46	😊
19	As monitorias de disciplinas oferecidas contribuem com o processo de aprendizagem?	144	645,00	4,48	😊
20	Os serviços oferecidos pelos setores responsáveis por Estágios ou Internato são satisfatórios?	130	598,00	4,60	😊
21	Considero que os setores de atendimento ao discente funcionam de forma satisfatória?	150	674,00	4,49	😊
22	Sou conhecedor do Apoio Psicopedagógico que a Instituição oferece?	144	667,00	4,63	😊
23	Os serviços oferecidos pela reprografia são satisfatórios?	124	572,00	4,61	😊
24	Existe ampla divulgação das informações institucionais?	156	730,00	4,68	😊
25	A avaliação institucional ajuda a tornar a Instituição melhor?	158	727,00	4,60	😊

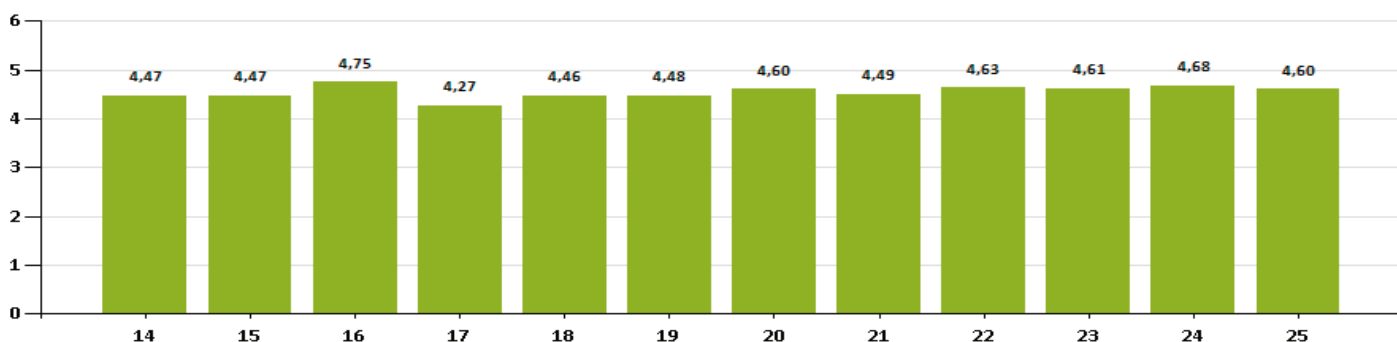

CIÊNCIAS CONTÁBEIS

Infraestrutura Física e Tecnológica

Nº	Item Avaliado	Qtde. Alunos	Nota Total	
26	A bibliografia básica e complementar disponível na biblioteca física atendem as necessidades do curso?	157	798,00	5,08
27	A bibliografia básica e complementar disponíveis na biblioteca virtual atendem as necessidades do curso?	155	752,00	4,85
28	O atendimento e o sistema de empréstimo da biblioteca física atendem as necessidades do aluno?	155	753,00	4,86
29	O sistema de acesso à biblioteca virtual atende às necessidades do aluno?	153	717,00	4,69
30	A biblioteca possui espaço adequado à utilização dos alunos?	157	833,00	5,31
31	O funcionamento e infraestrutura dos Laboratórios/Núcleo/Escritório Modelo, são satisfatórios?	141	671,00	4,76
32	Os ambientes e equipamentos destinados às aulas práticas são adequados ao curso e à quantidade de alunos?	139	621,00	4,47
33	O site institucional apresenta de forma atualizada as informações necessárias para a comunicação com as comunidades interna e externa?	155	698,00	4,50
34	O Portal do Aluno é de fácil acesso e apresenta boa funcionalidade?	157	621,00	3,96
35	O ambiente físico (acústica, climatização, carteiras, equipamentos de vídeo e som) da sala de aula é satisfatório?	157	705,00	4,49
36	O ambiente físico da área de convivência é satisfatório?	158	732,00	4,63
37	O ambiente físico do auditório é satisfatório?	158	770,00	4,87
38	O ambiente físico da sala/espço para atendimento ao discente é satisfatório?	157	756,00	4,82
39	A limpeza, higiene, qualidade dos alimentos/serviços oferecidos pela (s) cantina(s) são satisfatórios?	158	673,00	4,26
40	A manutenção e limpeza da IES (banheiros, áreas de convivência, laboratórios, salas de aula, dentre outros) são satisfatórias?	157	811,00	5,17
41	As condições de acessibilidade da instituição são satisfatórias?	153	765,00	5,00
42	Sinto-me seguro dentro da IES?	156	768,00	4,92

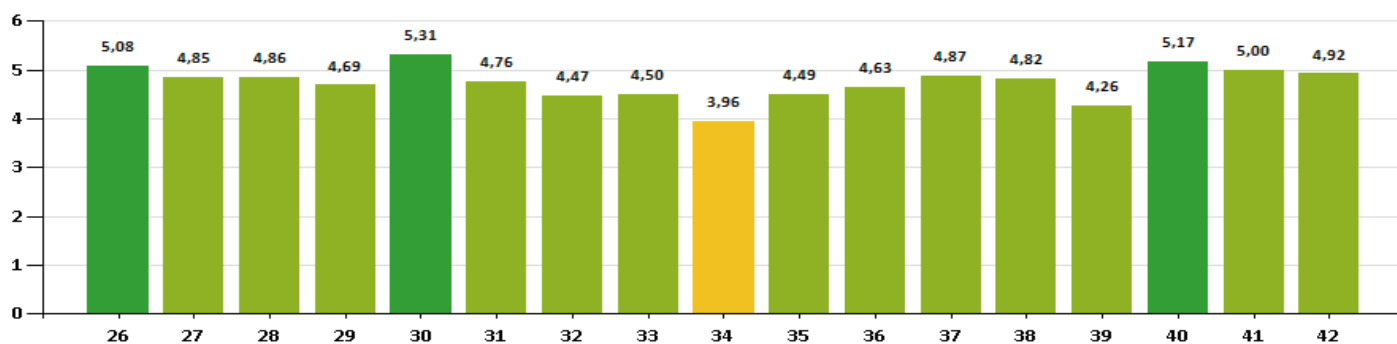

CIÊNCIAS CONTÁBEIS

Aluno x Professor

Análise Geral

Nº	Item Avaliado	Qtde. Alunos	Nota Total	Desvio	Média	
43	Apresenta e discute o plano de ensino no início do semestre?	160	4.407,00	1,39	5,11	😊
44	Segue o planejamento proposto no plano de ensino, de forma clara e organizada?	160	4.259,00	1,42	4,95	😊
45	Instiga a discussão do conteúdo de forma motivadora e desafiadora?	160	4.177,00	1,53	4,83	😊
46	Comunica de forma clara as formas e os critérios de avaliação?	160	4.306,00	1,48	4,97	😊
47	Formula avaliação coerente com as aulas?	160	4.275,00	1,49	4,95	😊
48	Promove a inter-relação do conhecimento da disciplina com outras disciplinas e/ou outras áreas?	160	4.240,00	1,48	4,91	😊
49	Estabelece relação entre teoria e prática profissional?	160	4.237,00	1,52	4,91	😊
50	Realiza feedback das avaliações?	160	4.297,00	1,46	5,00	😊
51	Demonstra conhecimento e segurança acerca da disciplina/módulo?	160	4.378,00	1,42	5,08	😊
52	Relaciona-se bem com os alunos, sendo acessível nos horários das aulas?	160	4.322,00	1,47	5,06	😊
53	É pontual com o início e término das aulas?	160	4.359,00	1,44	5,13	😊

Análise por Curso

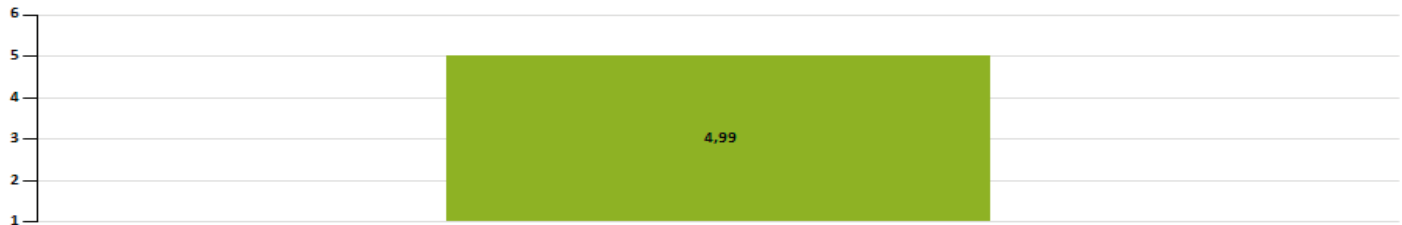

DIREITO

Avaliação Institucional - Alunos

FADEP

Período Letivo: 2019/2

Data: 21/11/2019

Hora: 13:49:08

Usuário: NRE\cpa.fadep



DIREITO - BACHARELADO

Ensino, Pesquisa e Extensão

Nº	Item Avaliado	Qtde. Alunos	Nota Total		
1	O curso apresenta boa relação entre teoria e prática?	254	1.154,00	4,54	😊
2	As metodologias de ensino favorecem sua capacidade de aprender e atualizar-se permanentemente?	256	1.136,00	4,44	😊
3	As atividades práticas realizadas possibilitam relacionar os conteúdos do curso com a profissão?	249	1.162,00	4,67	😊
4	A coordenação de curso e/ou equipe de professores oferecem oportunidades para os estudantes participarem de programas, projetos ou atividades de extensão universitária internos e/ou externos à instituição?	254	1.080,00	4,25	😊
5	As referências bibliográficas indicadas pelos professores nos planos de ensino contribuem para seus estudos e aprendizagens?	255	1.303,00	5,11	😊
6	O estágio supervisionado proporciona experiências diversificadas para a sua formação e favorece a sua inserção no mercado de trabalho?	197	965,00	4,90	😊
7	O curso oferece oportunidade de iniciação à pesquisa científica?	234	985,00	4,21	😊
8	O curso oportuniza políticas, programas, ações em benefícios da sustentabilidade socioambiental?	240	969,00	4,04	😊
9	A Instituição oportuniza atividades de internacionalização (intercâmbio, mobilidade acadêmica, cooperação internacional, oferta de língua estrangeira) aos alunos?	235	812,00	3,46	😞



Avaliação Institucional - Alunos

FADEP

Período Letivo: 2019/2

Data: 21/11/2019

Hora: 13:49:08

Usuário: NRE\cpa.fadep

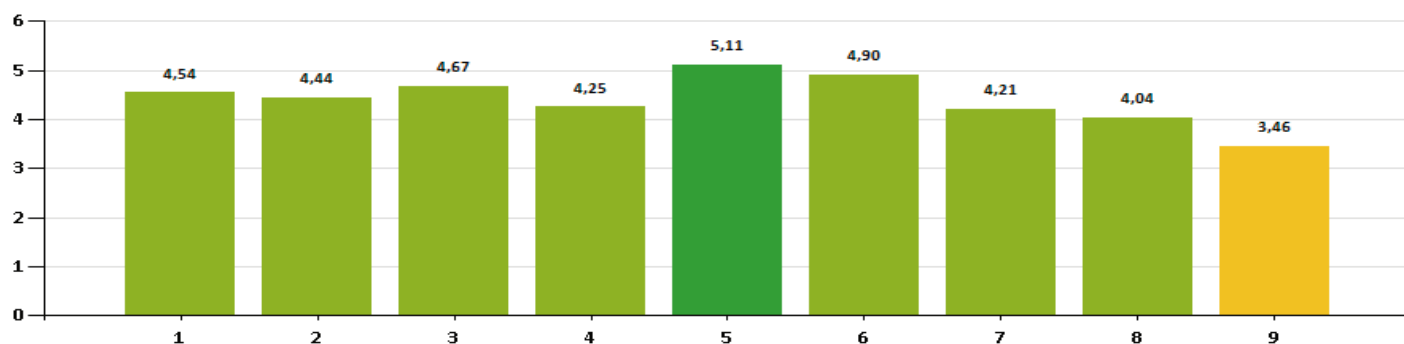

Gestão Institucional e Apoio Discente

Nº	Item Avaliado	Qtde. Alunos	Nota Total		
14	A reitoria/direção geral é acessível aos estudantes e existem respostas das demandas geradas pelos alunos?	244	1.055,00	4,32	😊
15	A direção acadêmica é acessível aos estudantes e existem respostas das demandas geradas pelos alunos?	245	1.075,00	4,39	😊
16	A secretaria acadêmica é acessível aos estudantes e existem respostas das demandas geradas pelos alunos?	249	1.097,00	4,41	😊
17	O setor financeiro é acessível aos estudantes e existem respostas das demandas geradas pelos alunos?	246	1.040,00	4,23	😊
18	A ouvidoria atende aos estudantes e existem respostas das demandas geradas pelos alunos?	233	1.017,00	4,36	😊
19	As monitorias de disciplinas oferecidas contribuem com o processo de aprendizagem?	212	921,00	4,34	😊
20	Os serviços oferecidos pelos setores responsáveis por Estágios ou Internato são satisfatórios?	198	927,00	4,68	😊
21	Considero que os setores de atendimento ao discente funcionam de forma satisfatória?	244	1.077,00	4,41	😊
22	Sou conhecedor do Apoio Psicopedagógico que a Instituição oferece?	217	999,00	4,60	😊
23	Os serviços oferecidos pela reprografia são satisfatórios?	180	791,00	4,39	😊
24	Existe ampla divulgação das informações institucionais?	249	1.135,00	4,56	😊
25	A avaliação institucional ajuda a tornar a Instituição melhor?	252	1.147,00	4,55	😊



DIREITO

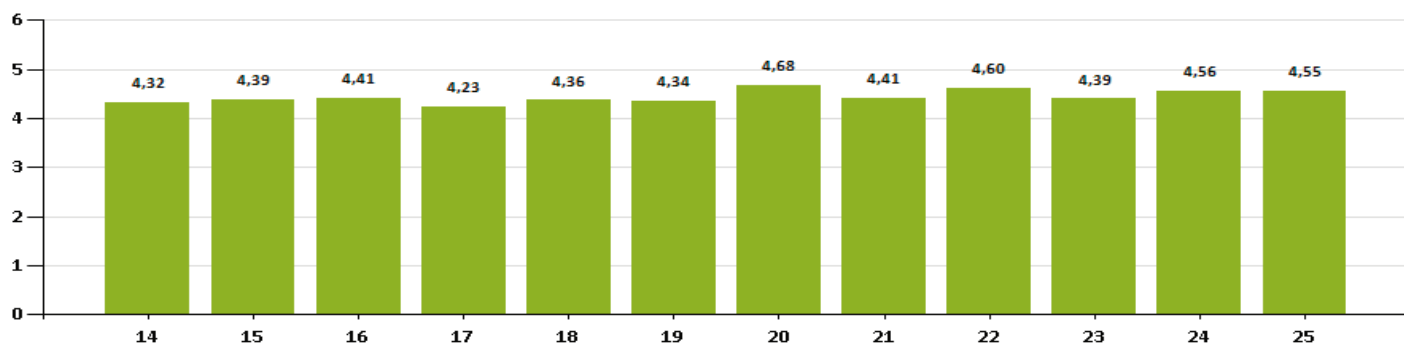

28	O atendimento e o sistema de empréstimo da biblioteca física atendem as necessidades do aluno?	254	1.244,00	4,90	😊
29	O sistema de acesso à biblioteca virtual atende às necessidades do aluno?	253	1.232,00	4,87	😊
30	A biblioteca possui espaço adequado à utilização dos alunos?	256	1.405,00	5,49	😊
31	O funcionamento e infraestrutura dos Laboratórios/Núcleo/Escritório Modelo, são satisfatórios?	227	1.185,00	5,22	😊
32	Os ambientes e equipamentos destinados às aulas práticas são adequados ao curso e à quantidade de alunos?	224	1.144,00	5,11	😊
33	O site institucional apresenta de forma atualizada as informações necessárias para a comunicação com as comunidades interna e externa?	248	1.142,00	4,60	😊
34	O Portal do Aluno é de fácil acesso e apresenta boa funcionalidade?	256	868,00	3,39	😞
35	O ambiente físico (acústica, climatização, carteiras, equipamentos de vídeo e som) da sala de aula é satisfatório?	256	1.237,00	4,83	😊
36	O ambiente físico da área de convivência é satisfatório?	255	1.266,00	4,96	😊
37	O ambiente físico do auditório é satisfatório?	254	1.278,00	5,03	😊
38	O ambiente físico da sala/espço para atendimento ao discente é satisfatório?	247	1.253,00	5,07	😊
39	A limpeza, higiene, qualidade dos alimentos/serviços oferecidos pela (s) cantina(s) são satisfatórios?	255	1.047,00	4,11	😊
40	A manutenção e limpeza da IES (banheiros, áreas de convivência, laboratórios, salas de aula, dentre outros) são satisfatórias?	255	1.336,00	5,24	😊
41	As condições de acessibilidade da instituição são satisfatórias?	240	1.255,00	5,23	😊
42	Sinto-me seguro dentro da IES?	251	1.278,00	5,09	😊

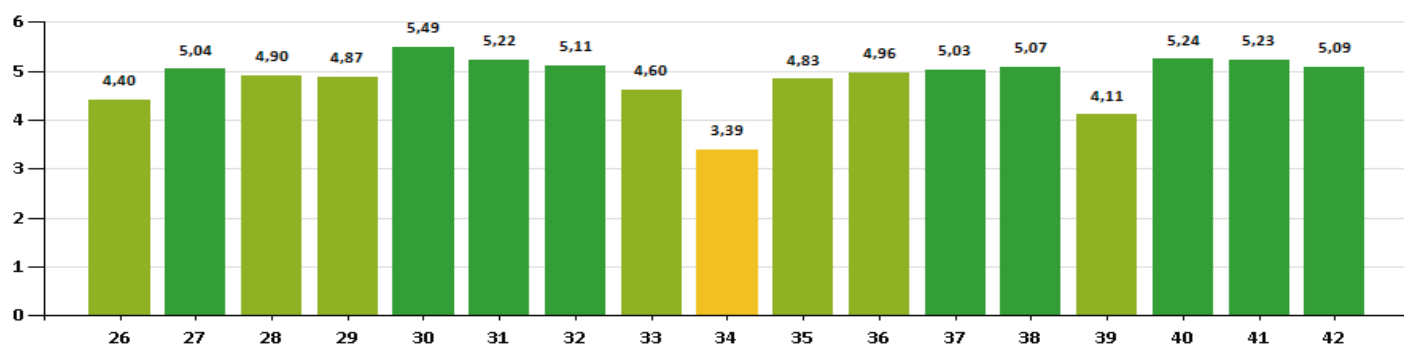

DIREITO

Aluno x Professor

Análise Geral

Nº	Item Avaliado	Qtde. Alunos	Nota Total	Desvio	Média	
43	Apresenta e discute o plano de ensino no início do semestre?	257	9.035,00	1,08	5,49	●
44	Segue o planejamento proposto no plano de ensino, de forma clara e organizada?	257	8.787,00	1,22	5,33	●
45	Instiga a discussão do conteúdo de forma motivadora e desafiadora?	257	8.573,00	1,32	5,21	●
46	Comunica de forma clara as formas e os critérios de avaliação?	257	8.643,00	1,34	5,23	●
47	Formula avaliação coerente com as aulas?	257	8.586,00	1,34	5,22	●
48	Promove a inter-relação do conhecimento da disciplina com outras disciplinas e\ou outras áreas?	257	8.562,00	1,31	5,22	●
49	Estabelece relação entre teoria e prática profissional?	257	8.643,00	1,29	5,27	●
50	Realiza feedback das avaliações?	257	8.759,00	1,24	5,33	●
51	Demonstra conhecimento e segurança acerca da disciplina/módulo?	257	8.887,00	1,21	5,39	●
52	Relaciona-se bem com os alunos, sendo acessível nos horários das aulas?	257	8.881,00	1,22	5,40	●
53	É pontual com o início e término das aulas?	257	9.086,00	1,07	5,54	●

Análise por Curso



EDUCAÇÃO FÍSICA

Bacharelado



Avaliação Institucional - Alunos

FADEP
Período Letivo: 2019/2

Data: 21/11/2019
Hora: 13:49:39
Usuário: NRE\cpa.fadep

EDUCAÇÃO FÍSICA - BACHARELADO

Ensino, Pesquisa e Extensão

Nº	Item Avaliado	Qtde. Alunos	Nota Total		
1	O curso apresenta boa relação entre teoria e prática?	97	492,00	5,07	
2	As metodologias de ensino favorecem sua capacidade de aprender e atualizar-se permanentemente?	97	467,00	4,81	
3	As atividades práticas realizadas possibilitam relacionar os conteúdos do curso com a profissão?	97	517,00	5,33	
4	A coordenação de curso e/ou equipe de professores oferecem oportunidades para os estudantes participarem de programas, projetos ou atividades de extensão universitária internos e/ou externos à instituição?	97	461,00	4,75	
5	As referências bibliográficas indicadas pelos professores nos planos de ensino contribuem para seus estudos e aprendizagens?	97	500,00	5,15	
6	O estágio supervisionado proporciona experiências diversificadas para a sua formação e favorece a sua inserção no mercado de trabalho?	81	420,00	5,19	
7	O curso oferece oportunidade de iniciação à pesquisa científica?	89	406,00	4,56	
8	O curso oportuniza políticas, programas, ações em benefícios da sustentabilidade socioambiental?	92	417,00	4,53	
9	A Instituição oportuniza atividades de internacionalização (intercâmbio, mobilidade acadêmica, cooperação internacional, oferta de língua estrangeira) aos alunos?	87	312,00	3,59	😊

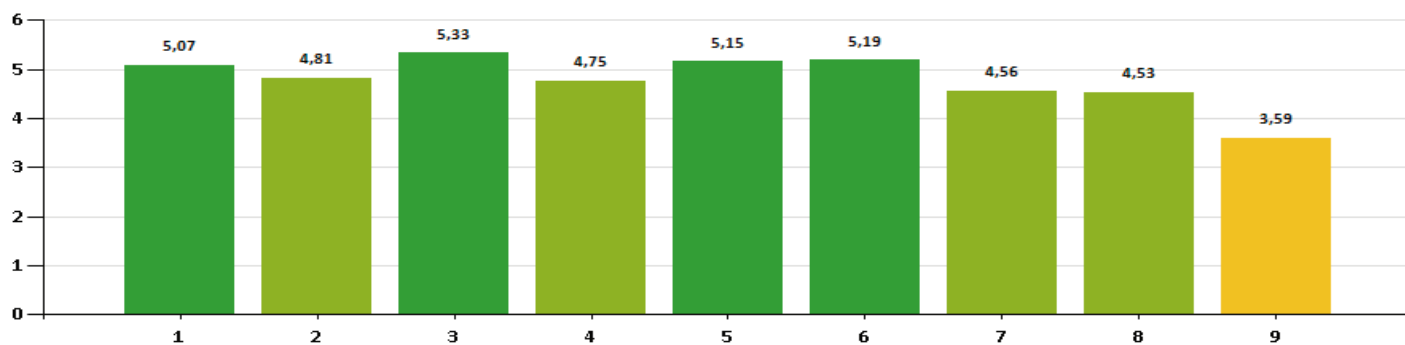

Gestão Institucional e Apoio Discente

Nº	Item Avaliado	Qtde. Alunos	Nota Total		
14	A reitoria/direção geral é acessível aos estudantes e existem respostas das demandas geradas pelos alunos?	97	434,00	4,47	😊
15	A direção acadêmica é acessível aos estudantes e existem respostas das demandas geradas pelos alunos?	97	440,00	4,54	😊
16	A secretaria acadêmica é acessível aos estudantes e existem respostas das demandas geradas pelos alunos?	96	460,00	4,79	😊
17	O setor financeiro é acessível aos estudantes e existem respostas das demandas geradas pelos alunos?	96	445,00	4,64	😊
18	A ouvidoria atende aos estudantes e existem respostas das demandas geradas pelos alunos?	92	427,00	4,64	😊
19	As monitorias de disciplinas oferecidas contribuem com o processo de aprendizagem?	91	414,00	4,55	😊
20	Os serviços oferecidos pelos setores responsáveis por Estágios ou Internato são satisfatórios?	84	388,00	4,62	😊
21	Considero que os setores de atendimento ao discente funcionam de forma satisfatória?	94	441,00	4,69	😊
22	Sou conhecedor do Apoio Psicopedagógico que a Instituição oferece?	89	398,00	4,47	😊
23	Os serviços oferecidos pela reprografia são satisfatórios?	79	363,00	4,59	😊
24	Existe ampla divulgação das informações institucionais?	95	442,00	4,65	😊
25	A avaliação institucional ajuda a tornar a Instituição melhor?	97	435,00	4,48	😊



EDUCAÇÃO FÍSICA

Bacharelado



Avaliação Institucional - Alunos

FADEP
Período Letivo: 2019/2

Data: 21/11/2019
Hora: 13:49:39
Usuário: NRE\cpa.fadep

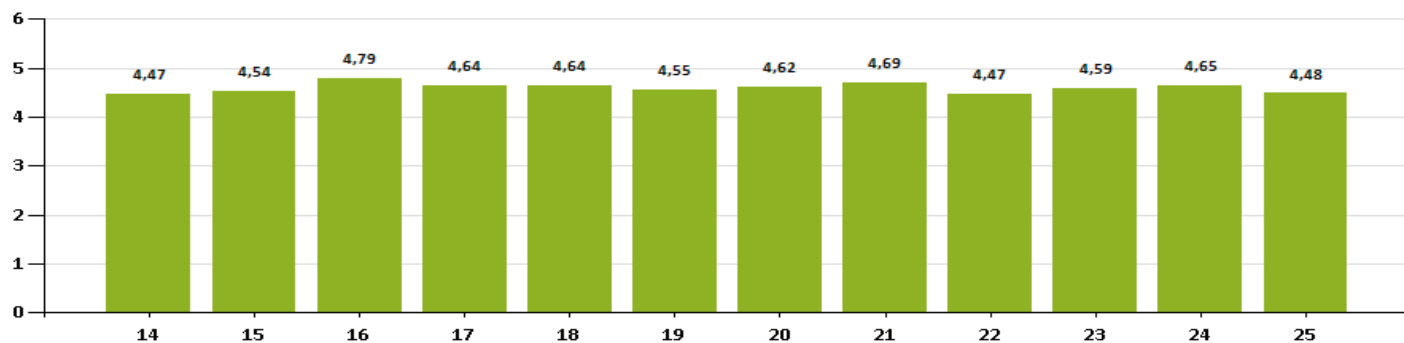

Infraestrutura Física e Tecnológica

Nº	Item Avaliado	Qtde. Alunos	Nota Total	Nota Média	Índice
26	A bibliografia básica e complementar disponível na biblioteca física atendem as necessidades do curso?	97	489,00	5,04	😊
27	A bibliografia básica e complementar disponíveis na biblioteca virtual atendem as necessidades do curso?	96	468,00	4,88	😊
28	O atendimento e o sistema de empréstimo da biblioteca física atendem as necessidades do aluno?	94	460,00	4,89	😊
29	O sistema de acesso à biblioteca virtual atende às necessidades do aluno?	95	458,00	4,82	😊
30	A biblioteca possui espaço adequado à utilização dos alunos?	97	516,00	5,32	😊
31	O funcionamento e infraestrutura dos Laboratórios/Núcleo/Escritório Modelo, são satisfatórios?	94	455,00	4,84	😊
32	Os ambientes e equipamentos destinados às aulas práticas são adequados ao curso e à quantidade de alunos?	97	450,00	4,64	😊
33	O site institucional apresenta de forma atualizada as informações necessárias para a comunicação com as comunidades interna e externa?	96	460,00	4,79	😊
34	O Portal do Aluno é de fácil acesso e apresenta boa funcionalidade?	97	408,00	4,21	😊
35	O ambiente físico (acústica, climatização, carteiras, equipamentos de vídeo e som) da sala de aula é satisfatório?	97	488,00	5,03	😊
36	O ambiente físico da área de convivência é satisfatório?	97	498,00	5,13	😊
37	O ambiente físico do auditório é satisfatório?	97	506,00	5,22	😊
38	O ambiente físico da sala/espço para atendimento ao discente é satisfatório?	95	499,00	5,25	😊
39	A limpeza, higiene, qualidade dos alimentos/serviços oferecidos pela (s) cantina(s) são satisfatórios?	97	468,00	4,82	😊
40	A manutenção e limpeza da IES (banheiros, áreas de convivência, laboratórios, salas de aula, dentre outros) são satisfatórias?	96	515,00	5,36	😊
41	As condições de acessibilidade da instituição são satisfatórias?	95	493,00	5,19	😊
42	Sinto-me seguro dentro da IES?	96	501,00	5,22	😊

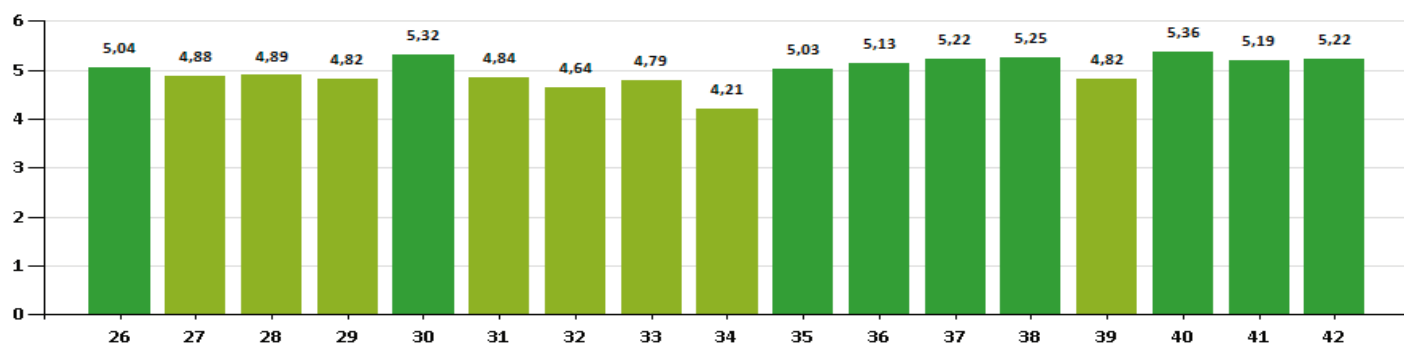

EDUCAÇÃO FÍSICA

Bacharelado

Aluno x Professor



Avaliação Institucional

FADEP
Período Letivo: 2019/2

Data: 14/2/2020
Hora: 13:58:07
Usuário: NRE\cpa.fadep

Análise Geral

Nº	Item Avaliado	Qtde. Alunos	Nota Total	Desvio	Média
43	Apresenta e discute o plano de ensino no início do semestre?	97	3.316,00	1,07	5,37
44	Segue o planejamento proposto no plano de ensino, de forma clara e organizada?	97	3.257,00	1,13	5,26
45	Instiga a discussão do conteúdo de forma motivadora e desafiadora?	97	3.214,00	1,24	5,19
46	Comunica de forma clara as formas e os critérios de avaliação?	97	3.249,00	1,16	5,26
47	Formula avaliação coerente com as aulas?	97	3.220,00	1,23	5,21
48	Promove a inter-relação do conhecimento da disciplina com outras disciplinas e/ou outras áreas?	97	3.225,00	1,21	5,22
49	Estabelece relação entre teoria e prática profissional?	97	3.226,00	1,21	5,25
50	Realiza feedback das avaliações?	97	3.244,00	1,15	5,28
51	Demonstra conhecimento e segurança acerca da disciplina/módulo?	97	3.279,00	1,14	5,33
52	Relaciona-se bem com os alunos, sendo acessível nos horários das aulas?	97	3.229,00	1,20	5,30
53	É pontual com o início e término das aulas?	97	3.311,00	1,05	5,45

Análise por Curso

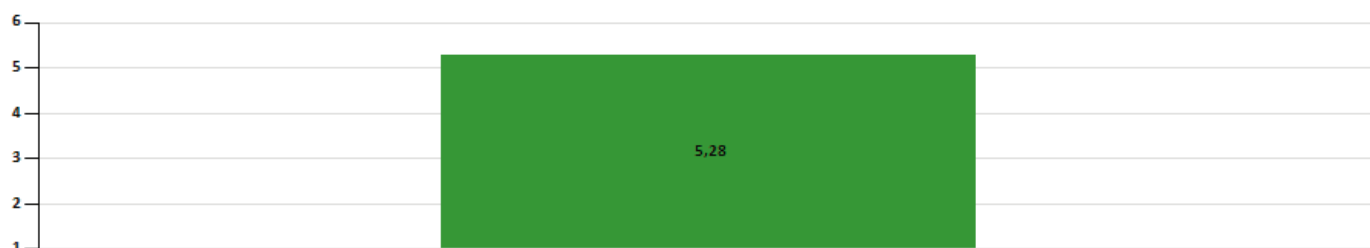

EDUCAÇÃO FÍSICA

Licenciatura



Avaliação Institucional - Alunos

FADEP
Período Letivo: 2019/2

Data: 21/11/2019
Hora: 13:50:07
Usuário: NRE\cpa.fadep

EDUCAÇÃO FÍSICA - LICENCIATURA

Ensino, Pesquisa e Extensão

Nº	Item Avaliado	Qtde. Alunos	Nota Total	Nota Média	Índice de Satisfação
1	O curso apresenta boa relação entre teoria e prática?	27	144,00	5,33	😊😊😊
2	As metodologias de ensino favorecem sua capacidade de aprender e atualizar-se permanentemente?	27	137,00	5,07	😊😊😊
3	As atividades práticas realizadas possibilitam relacionar os conteúdos do curso com a profissão?	26	138,00	5,31	😊😊😊
4	A coordenação de curso e/ou equipe de professores oferecem oportunidades para os estudantes participarem de programas, projetos ou atividades de extensão universitária internos e/ou externos à instituição?	27	138,00	5,11	😊😊😊
5	As referências bibliográficas indicadas pelos professores nos planos de ensino contribuem para seus estudos e aprendizagens?	27	144,00	5,33	😊😊😊
6	O estágio supervisionado proporciona experiências diversificadas para a sua formação e favorece a sua inserção no mercado de trabalho?	27	139,00	5,15	😊😊😊
7	O curso oferece oportunidade de iniciação à pesquisa científica?	27	127,00	4,70	😊😊😊
8	O curso oportuniza políticas, programas, ações em benefícios da sustentabilidade socioambiental?	26	123,00	4,73	😊😊😊
9	A Instituição oportuniza atividades de internacionalização (intercâmbio, mobilidade acadêmica, cooperação internacional, oferta de língua estrangeira) aos alunos?	27	107,00	3,96	😊😊😊

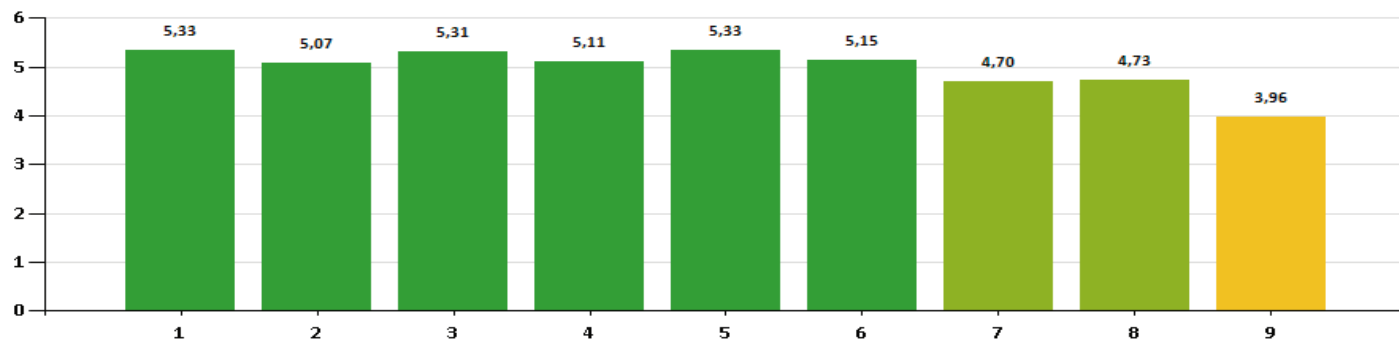

Gestão Institucional e Apoio Discente

Nº	Item Avaliado	Qtde. Alunos	Nota Total	Nota Média	Índice de Satisfação
14	A reitoria/direção geral é acessível aos estudantes e existem respostas das demandas geradas pelos alunos?	25	101,00	4,04	😊😊😊
15	A direção acadêmica é acessível aos estudantes e existem respostas das demandas geradas pelos alunos?	27	118,00	4,37	😊😊😊
16	A secretaria acadêmica é acessível aos estudantes e existem respostas das demandas geradas pelos alunos?	26	121,00	4,65	😊😊😊
17	O setor financeiro é acessível aos estudantes e existem respostas das demandas geradas pelos alunos?	27	112,00	4,15	😊😊😊
18	A ouvidoria atende aos estudantes e existem respostas das demandas geradas pelos alunos?	27	114,00	4,22	😊😊😊
19	As monitorias de disciplinas oferecidas contribuem com o processo de aprendizagem?	27	114,00	4,22	😊😊😊
20	Os serviços oferecidos pelos setores responsáveis por Estágios ou Internato são satisfatórios?	27	125,00	4,63	😊😊😊
21	Considero que os setores de atendimento ao discente funcionam de forma satisfatória?	27	120,00	4,44	😊😊😊
22	Sou conhecedor do Apoio Psicopedagógico que a Instituição oferece?	26	115,00	4,42	😊😊😊
23	Os serviços oferecidos pela reprografia são satisfatórios?	23	104,00	4,52	😊😊😊
24	Existe ampla divulgação das informações institucionais?	25	110,00	4,40	😊😊😊
25	A avaliação institucional ajuda a tornar a Instituição melhor?	27	114,00	4,22	😊😊😊



EDUCAÇÃO FÍSICA

Licenciatura



Avaliação Institucional - Alunos

FADEP
Período Letivo: 2019/2

Data: 21/11/2019
Hora: 13:50:07
Usuário: NRE\cpa.fadep

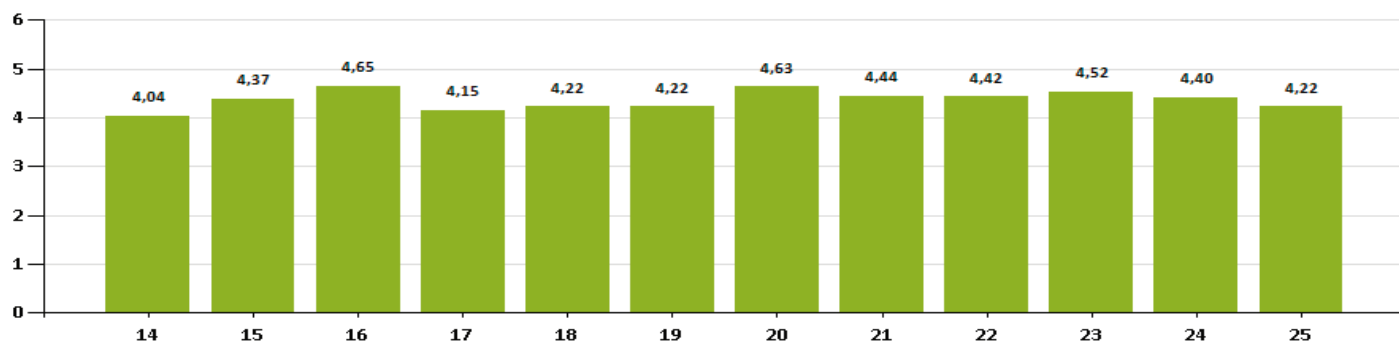

Infraestrutura Física e Tecnológica

Nº	Item Avaliado	Qtde. Alunos	Nota Total	Nota Média	Índice
26	A bibliografia básica e complementar disponível na biblioteca física atendem as necessidades do curso?	27	137,00	5,07	😊
27	A bibliografia básica e complementar disponíveis na biblioteca virtual atendem as necessidades do curso?	27	132,00	4,89	😊
28	O atendimento e o sistema de empréstimo da biblioteca física atendem as necessidades do aluno?	27	141,00	5,22	😊
29	O sistema de acesso à biblioteca virtual atende às necessidades do aluno?	27	134,00	4,96	😊
30	A biblioteca possui espaço adequado à utilização dos alunos?	27	148,00	5,48	😊
31	O funcionamento e infraestrutura dos Laboratórios/Núcleo/Escritório Modelo, são satisfatórios?	26	131,00	5,04	😊
32	Os ambientes e equipamentos destinados às aulas práticas são adequados ao curso e à quantidade de alunos?	27	134,00	4,96	😊
33	O site institucional apresenta de forma atualizada as informações necessárias para a comunicação com as comunidades interna e externa?	27	127,00	4,70	😊
34	O Portal do Aluno é de fácil acesso e apresenta boa funcionalidade?	27	101,00	3,74	😞
35	O ambiente físico (acústica, climatização, carteiras, equipamentos de vídeo e som) da sala de aula é satisfatório?	27	133,00	4,93	😊
36	O ambiente físico da área de convivência é satisfatório?	27	141,00	5,22	😊
37	O ambiente físico do auditório é satisfatório?	27	141,00	5,22	😊
38	O ambiente físico da sala/espço para atendimento ao discente é satisfatório?	27	138,00	5,11	😊
39	A limpeza, higiene, qualidade dos alimentos/serviços oferecidos pela (s) cantina(s) são satisfatórios?	27	118,00	4,37	😊
40	A manutenção e limpeza da IES (banheiros, áreas de convivência, laboratórios, salas de aula, dentre outros) são satisfatórias?	27	141,00	5,22	😊
41	As condições de acessibilidade da instituição são satisfatórias?	27	137,00	5,07	😊
42	Sinto-me seguro dentro da IES?	27	138,00	5,11	😊

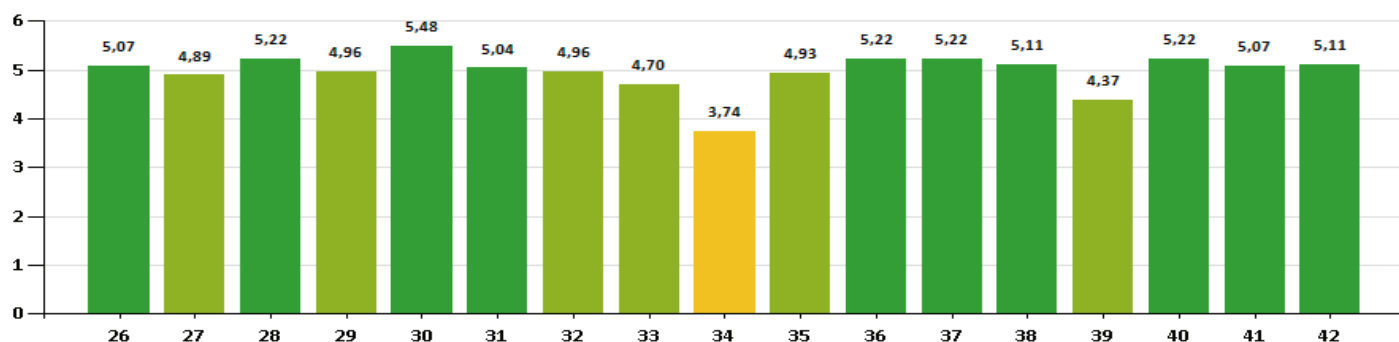

EDUCAÇÃO FÍSICA

Licenciatura

Aluno x Professor



Avaliação Institucional

FADEP
Período Letivo: 2019/2

Data: 14/2/2020
Hora: 14:00:15
Usuário: NRE\cpa.fadep

Análise Geral

Nº	Item Avaliado	Qtde. Alunos	Nota Total	Desvio	Média	
43	Apresenta e discute o plano de ensino no início do semestre?	27	994,00	1,21	5,43	●
44	Segue o planejamento proposto no plano de ensino, de forma clara e organizada?	27	977,00	1,30	5,34	●
45	Instiga a discussão do conteúdo de forma motivadora e desafiadora?	27	961,00	1,39	5,28	●
46	Comunica de forma clara as formas e os critérios de avaliação?	27	965,00	1,41	5,27	●
47	Formula avaliação coerente com as aulas?	27	979,00	1,32	5,35	●
48	Promove a inter-relação do conhecimento da disciplina com outras disciplinas e/ou outras áreas?	27	973,00	1,32	5,32	●
49	Estabelece relação entre teoria e prática profissional?	27	980,00	1,29	5,36	●
50	Realiza feedback das avaliações?	27	954,00	1,49	5,24	●
51	Demonstra conhecimento e segurança acerca da disciplina/módulo?	27	988,00	1,34	5,40	●
52	Relaciona-se bem com os alunos, sendo acessível nos horários das aulas?	27	983,00	1,31	5,37	●
53	É pontual com o início e término das aulas?	27	997,00	1,19	5,51	●

Análise por Curso

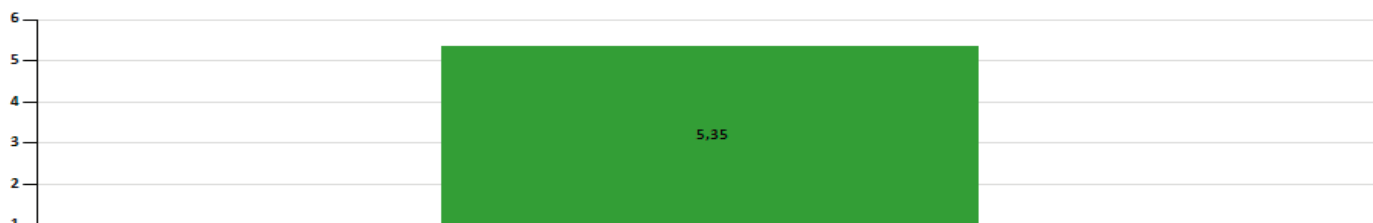

ENFERMAGEM

Avaliação Institucional - Alunos

FADEP

Período Letivo: 2019/2

Data: 21/11/2019

Hora: 13:50:35

Usuário: NRE\cpa.fadep

ENFERMAGEM - BACHARELADO

Ensino, Pesquisa e Extensão

Nº	Item Avaliado	Qtde. Alunos	Nota Total		
1	O curso apresenta boa relação entre teoria e prática?	135	740,00	5,48	😊
2	As metodologias de ensino favorecem sua capacidade de aprender e atualizar-se permanentemente?	134	701,00	5,23	😊
3	As atividades práticas realizadas possibilitam relacionar os conteúdos do curso com a profissão?	135	747,00	5,53	😊
4	A coordenação de curso e/ou equipe de professores oferecem oportunidades para os estudantes participarem de programas, projetos ou atividades de extensão	135	718,00	5,32	😊
5	As referências bibliográficas indicadas pelos professores nos planos de ensino contribuem para seus estudos e aprendizagens?	135	744,00	5,51	😊
6	O estágio supervisionado proporciona experiências diversificadas para a sua formação e favorece a sua inserção no mercado de trabalho?	108	599,00	5,55	😊
7	O curso oferece oportunidade de iniciação à pesquisa científica?	129	639,00	4,95	😊
8	O curso oportuniza políticas, programas, ações em benefícios da sustentabilidade socioambiental?	130	647,00	4,98	😊
9	A Instituição oportuniza atividades de internacionalização (intercâmbio, mobilidade acadêmica, cooperação internacional, oferta de língua estrangeira) aos alunos?	128	611,00	4,77	😊

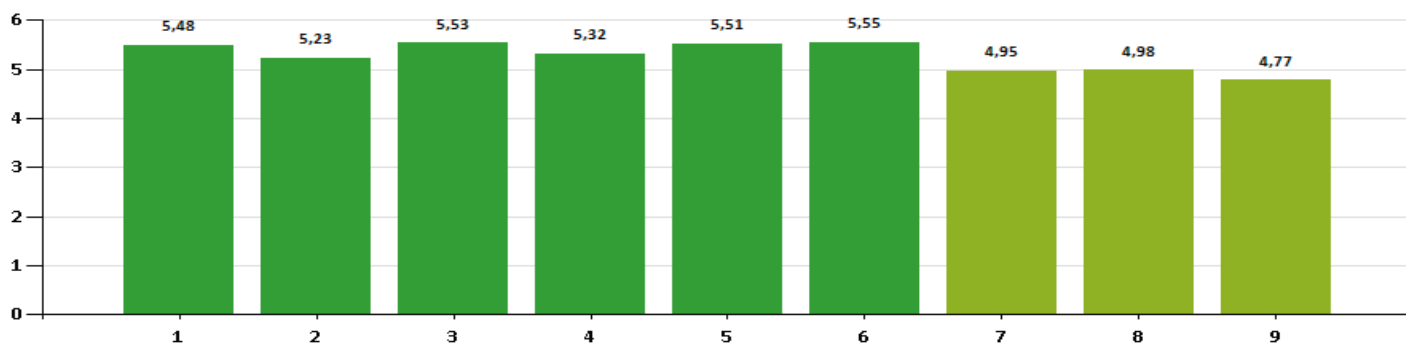

Gestão Institucional e Apoio Discente

Nº	Item Avaliado	Qtde. Alunos	Nota Total		
14	A reitoria/direção geral é acessível aos estudantes e existem respostas das demandas geradas pelos alunos?	130	603,00	4,64	😊
15	A direção acadêmica é acessível aos estudantes e existem respostas das demandas geradas pelos alunos?	131	619,00	4,73	😊
16	A secretaria acadêmica é acessível aos estudantes e existem respostas das demandas geradas pelos alunos?	133	649,00	4,88	😊
17	O setor financeiro é acessível aos estudantes e existem respostas das demandas geradas pelos alunos?	135	632,00	4,68	😊
18	A ouvidoria atende aos estudantes e existem respostas das demandas geradas pelos alunos?	130	616,00	4,74	😊
19	As monitorias de disciplinas oferecidas contribuem com o processo de aprendizagem?	127	637,00	5,02	😊
20	Os serviços oferecidos pelos setores responsáveis por Estágios ou Internato são satisfatórios?	115	579,00	5,03	😊
21	Considero que os setores de atendimento ao discente funcionam de forma satisfatória?	133	647,00	4,86	😊
22	Sou conhecedor do Apoio Psicopedagógico que a Instituição oferece?	129	634,00	4,91	😊
23	Os serviços oferecidos pela reprografia são satisfatórios?	118	578,00	4,90	😊
24	Existe ampla divulgação das informações institucionais?	134	665,00	4,96	😊
25	A avaliação institucional ajuda a tornar a Instituição melhor?	136	680,00	5,00	😊



ENFERMAGEM

Avaliação Institucional - Alunos

FADEP

Período Letivo: 2019/2

Data: 21/11/2019

Hora: 13:50:35

Usuário: NRE\cpa.fadep

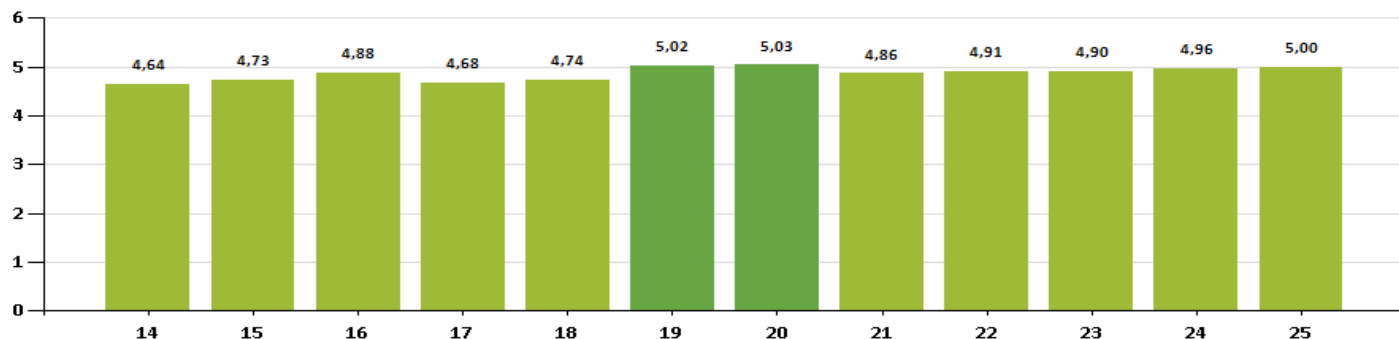

Infraestrutura Física e Tecnológica

Nº	Item Avaliado	Qtde. Alunos	Nota Total	Nota Média	Índice
26	A bibliografia básica e complementar disponível na biblioteca física atendem as necessidades do curso?	136	724,00	5,32	😊
27	A bibliografia básica e complementar disponíveis na biblioteca virtual atendem as necessidades do curso?	136	698,00	5,13	😊
28	O atendimento e o sistema de empréstimo da biblioteca física atendem as necessidades do aluno?	134	709,00	5,29	😊
29	O sistema de acesso à biblioteca virtual atende às necessidades do aluno?	135	679,00	5,03	😊
30	A biblioteca possui espaço adequado à utilização dos alunos?	137	760,00	5,55	😊
31	O funcionamento e infraestrutura dos Laboratórios/Núcleo/Escritório Modelo, são satisfatórios?	135	711,00	5,27	😊
32	Os ambientes e equipamentos destinados às aulas práticas são adequados ao curso e à quantidade de alunos?	136	655,00	4,82	😊
33	O site institucional apresenta de forma atualizada as informações necessárias para a comunicação com as comunidades interna e externa?	132	652,00	4,94	😊
34	O Portal do Aluno é de fácil acesso e apresenta boa funcionalidade?	136	553,00	4,07	😊
35	O ambiente físico (acústica, climatização, carteiras, equipamentos de vídeo e som) da sala de aula é satisfatório?	136	688,00	5,06	😊
36	O ambiente físico da área de convivência é satisfatório?	136	700,00	5,15	😊
37	O ambiente físico do auditório é satisfatório?	136	715,00	5,26	😊
38	O ambiente físico da sala/espço para atendimento ao discente é satisfatório?	135	707,00	5,24	😊
39	A limpeza, higiene, qualidade dos alimentos/serviços oferecidos pela (s) cantina(s) são satisfatórios?	135	564,00	4,18	😊
40	A manutenção e limpeza da IES (banheiros, áreas de convivência, laboratórios, salas de aula, dentre outros) são satisfatórias?	136	726,00	5,34	😊
41	As condições de acessibilidade da instituição são satisfatórias?	135	697,00	5,16	😊
42	Sinto-me seguro dentro da IES?	135	702,00	5,20	😊

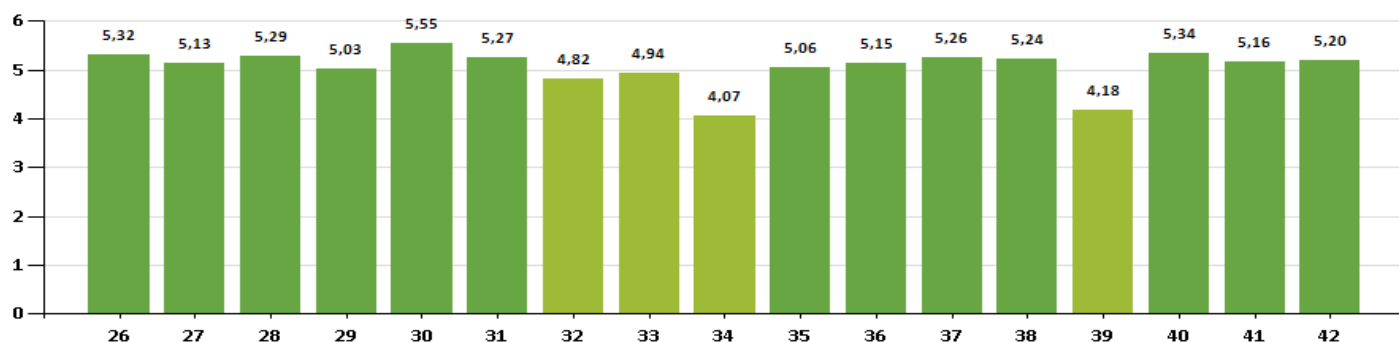

ENFERMAGEM

Aluno x Professor



Avaliação Institucional

FADEP
Período Letivo: 2019/2

Data: 14/2/2020
Hora: 14:01:55
Usuário: NRE\cpa.fadep

Análise Geral

Nº	Item Avaliado	Qtde. Alunos	Nota Total	Desvio	Média	
43	Apresenta e discute o plano de ensino no início do semestre?	136	4.384,00	1,03	5,51	🟢
44	Segue o planejamento proposto no plano de ensino, de forma clara e organizada?	136	4.304,00	1,09	5,40	🟢
45	Instiga a discussão do conteúdo de forma motivadora e desafiadora?	137	4.205,00	1,22	5,27	🟢
46	Comunica de forma clara as formas e os critérios de avaliação?	136	4.271,00	1,16	5,35	🟢
47	Formula avaliação coerente com as aulas?	137	4.266,00	1,10	5,37	🟢
48	Promove a inter-relação do conhecimento da disciplina com outras disciplinas e/ou outras áreas?	136	4.221,00	1,19	5,31	🟢
49	Estabelece relação entre teoria e prática profissional?	136	4.206,00	1,25	5,29	🟢
50	Realiza feedback das avaliações?	136	4.315,00	1,01	5,49	🟢
51	Demonstra conhecimento e segurança acerca da disciplina/módulo?	136	4.329,00	1,08	5,45	🟢
52	Relaciona-se bem com os alunos, sendo acessível nos horários das aulas?	136	4.322,00	1,04	5,45	🟢
53	É pontual com o início e término das aulas?	136	4.336,00	1,08	5,47	🟢

Análise por Curso

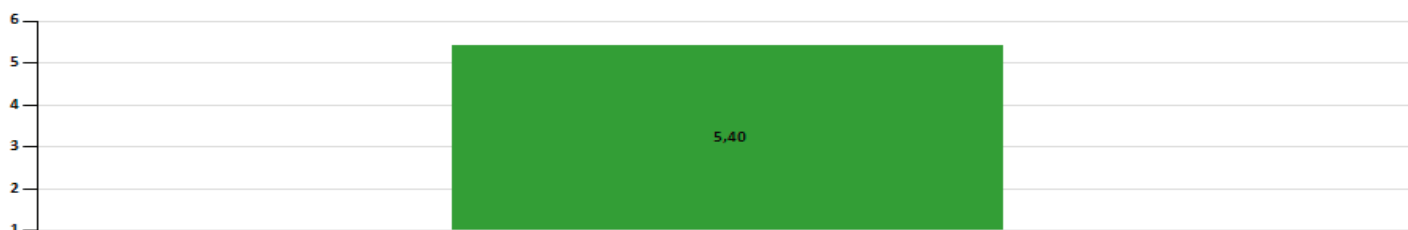

ENGENHARIA CIVIL

Avaliação Institucional - Alunos

FADEP

Período Letivo: 2019/2

Data: 21/11/2019

Hora: 13:51:04

Usuário: NRE\cpa.fadep



ENGENHARIA CIVIL - BACHARELADO

Ensino, Pesquisa e Extensão

Nº	Item Avaliado	Qtde. Alunos	Nota Total		
1	O curso apresenta boa relação entre teoria e prática?	118	560,00	4,75	😊
2	As metodologias de ensino favorecem sua capacidade de aprender e atualizar-se permanentemente?	118	569,00	4,82	😊
3	As atividades práticas realizadas possibilitam relacionar os conteúdos do curso com a profissão?	116	574,00	4,95	😊
4	A coordenação de curso e/ou equipe de professores oferecem oportunidades para os estudantes participarem de programas, projetos ou atividades de extensão universitária internos e/ou externos à instituição?	118	571,00	4,84	😊
5	As referências bibliográficas indicadas pelos professores nos planos de ensino contribuem para seus estudos e aprendizagens?	117	609,00	5,21	😊
6	O estágio supervisionado proporciona experiências diversificadas para a sua formação e favorece a sua inserção no mercado de trabalho?	101	528,00	5,23	😊
7	O curso oferece oportunidade de iniciação à pesquisa científica?	116	561,00	4,84	😊
8	O curso oportuniza políticas, programas, ações em benefícios da sustentabilidade socioambiental?	115	572,00	4,97	😊
9	A Instituição oportuniza atividades de internacionalização (intercâmbio, mobilidade acadêmica, cooperação internacional, oferta de língua estrangeira) aos alunos?	110	449,00	4,08	😊

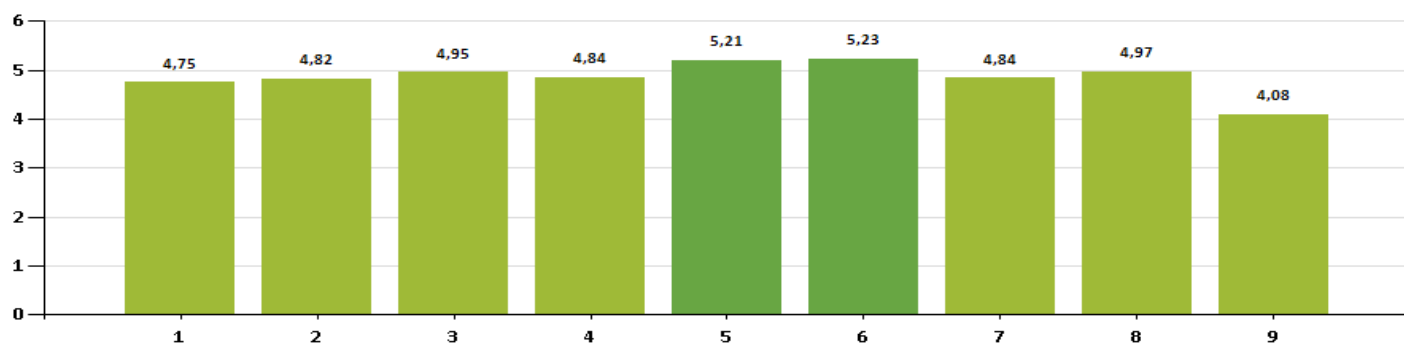

Gestão Institucional e Apoio Discente

Nº	Item Avaliado	Qtde. Alunos	Nota Total		
14	A reitoria/direção geral é acessível aos estudantes e existem respostas das demandas geradas pelos alunos?	110	483,00	4,39	😊
15	A direção acadêmica é acessível aos estudantes e existem respostas das demandas geradas pelos alunos?	114	518,00	4,54	😊
16	A secretaria acadêmica é acessível aos estudantes e existem respostas das demandas geradas pelos alunos?	116	549,00	4,73	😊
17	O setor financeiro é acessível aos estudantes e existem respostas das demandas geradas pelos alunos?	117	519,00	4,44	😊
18	A ouvidoria atende aos estudantes e existem respostas das demandas geradas pelos alunos?	108	489,00	4,53	😊
19	As monitorias de disciplinas oferecidas contribuem com o processo de aprendizagem?	110	554,00	5,04	😊
20	Os serviços oferecidos pelos setores responsáveis por Estágios ou Internato são satisfatórios?	92	429,00	4,66	😊
21	Considero que os setores de atendimento ao discente funcionam de forma satisfatória?	112	506,00	4,52	😊
22	Sou conhecedor do Apoio Psicopedagógico que a Instituição oferece?	105	457,00	4,35	😊
23	Os serviços oferecidos pela reprografia são satisfatórios?	88	398,00	4,52	😊
24	Existe ampla divulgação das informações institucionais?	116	537,00	4,63	😊
25	A avaliação institucional ajuda a tornar a Instituição melhor?	118	577,00	4,89	😊

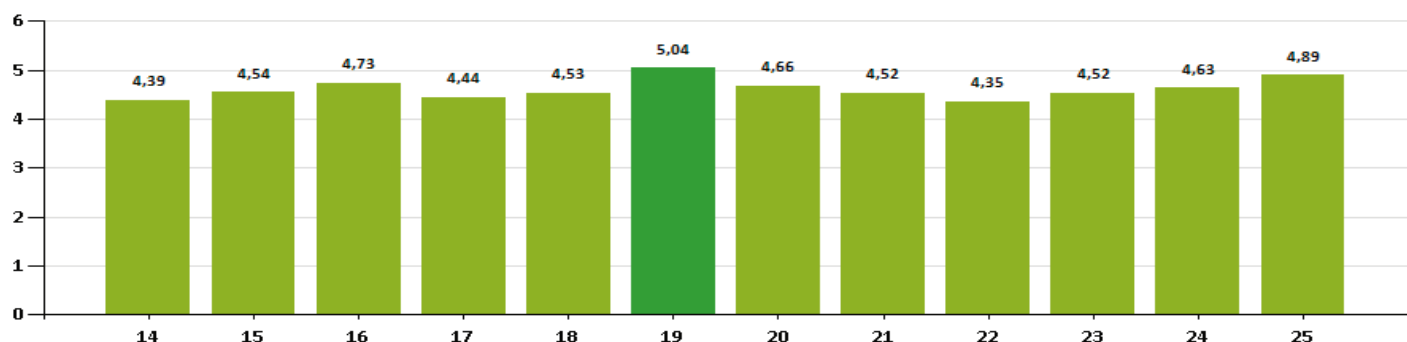

ENGENHARIA CIVIL

Infraestrutura Física e Tecnológica

Nº	Item Avaliado	Qtde. Alunos	Nota Total	
26	A bibliografia básica e complementar disponível na biblioteca física atendem as necessidades do curso?	118	608,00	5,15
27	A bibliografia básica e complementar disponíveis na biblioteca virtual atendem as necessidades do curso?	110	534,00	4,85
28	O atendimento e o sistema de empréstimo da biblioteca física atendem as necessidades do aluno?	116	596,00	5,14
29	O sistema de acesso à biblioteca virtual atende às necessidades do aluno?	112	551,00	4,92
30	A biblioteca possui espaço adequado à utilização dos alunos?	119	653,00	5,49
31	O funcionamento e infraestrutura dos Laboratórios/Núcleo/Escritório Modelo, são satisfatórios?	118	573,00	4,86
32	Os ambientes e equipamentos destinados às aulas práticas são adequados ao curso e à quantidade de alunos?	117	531,00	4,54
33	O site institucional apresenta de forma atualizada as informações necessárias para a comunicação com as comunidades interna e externa?	118	545,00	4,62
34	O Portal do Aluno é de fácil acesso e apresenta boa funcionalidade?	119	443,00	3,72
35	O ambiente físico (acústica, climatização, carteiras, equipamentos de vídeo e som) da sala de aula é satisfatório?	119	546,00	4,59
36	O ambiente físico da área de convivência é satisfatório?	119	595,00	5,00
37	O ambiente físico do auditório é satisfatório?	118	620,00	5,25
38	O ambiente físico da sala/espço para atendimento ao discente é satisfatório?	117	586,00	5,01
39	A limpeza, higiene, qualidade dos alimentos/serviços oferecidos pela (s) cantina(s) são satisfatórios?	119	473,00	3,97
40	A manutenção e limpeza da IES (banheiros, áreas de convivência, laboratórios, salas de aula, dentre outros) são satisfatórias?	119	647,00	5,44
41	As condições de acessibilidade da instituição são satisfatórias?	118	598,00	5,07
42	Sinto-me seguro dentro da IES?	116	608,00	5,24

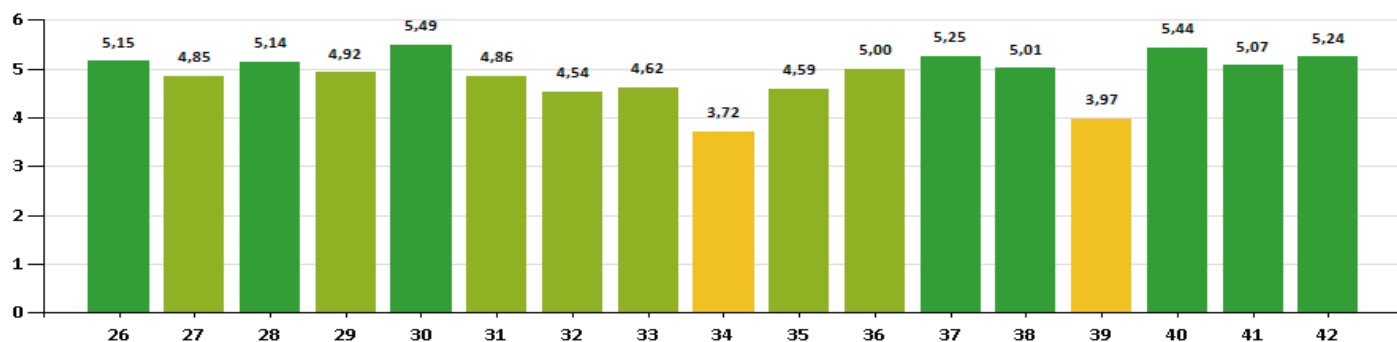

ENGENHARIA CIVIL

Aluno x Professor

Avaliação Institucional

FADEP
Período Letivo: 2019/2

Data: 14/2/2020
Hora: 14:03:35
Usuário: NRE\cpa.fadep



Análise Geral

Nº	Item Avaliado	Qtde. Alunos	Nota Total	Desvio	Média	
43	Apresenta e discute o plano de ensino no início do semestre?	119	3.515,00	0,87	5,61	🟢
44	Segue o planejamento proposto no plano de ensino, de forma clara e organizada?	119	3.452,00	0,95	5,51	🟢
45	Instiga a discussão do conteúdo de forma motivadora e desafiadora?	119	3.392,00	1,07	5,40	🟢
46	Comunica de forma clara as formas e os critérios de avaliação?	119	3.383,00	1,09	5,43	🟢
47	Formula avaliação coerente com as aulas?	119	3.314,00	1,13	5,37	🟢
48	Promove a inter-relação do conhecimento da disciplina com outras disciplinas e\ou outras áreas?	119	3.380,00	1,04	5,41	🟢
49	Estabelece relação entre teoria e prática profissional?	119	3.396,00	1,01	5,42	🟢
50	Realiza feedback das avaliações?	119	3.346,00	1,12	5,41	🟢
51	Demonstra conhecimento e segurança acerca da disciplina/módulo?	119	3.485,00	0,96	5,55	🟢
52	Relaciona-se bem com os alunos, sendo acessível nos horários das aulas?	119	3.436,00	1,09	5,50	🟢
53	É pontual com o início e término das aulas?	119	3.472,00	0,97	5,59	🟢

Análise por Curso



ENGENHARIA ELÉTRICA



Avaliação Institucional - Alunos

FADEP
Período Letivo: 2019/2

Data: 21/11/2019
Hora: 13:52:03
Usuário: NRE\cpa.fadep

Ensino, Pesquisa e Extensão

Nº	Item Avaliado	Qtde. Alunos	Nota Total		
1	O curso apresenta boa relação entre teoria e prática?	82	366,00	4,46	😊
2	As metodologias de ensino favorecem sua capacidade de aprender e atualizar-se permanentemente?	82	365,00	4,45	😊
3	As atividades práticas realizadas possibilitam relacionar os conteúdos do curso com a profissão?	82	380,00	4,63	😊
4	A coordenação de curso e/ou equipe de professores oferecem oportunidades para os estudantes participarem de programas, projetos ou atividades de extensão universitária internos e/ou externos à instituição?	83	363,00	4,37	😊
5	As referências bibliográficas indicadas pelos professores nos planos de ensino contribuem para seus estudos e aprendizagens?	83	427,00	5,14	😊
6	O estágio supervisionado proporciona experiências diversificadas para a sua formação e favorece a sua inserção no mercado de trabalho?	60	291,00	4,85	😊
7	O curso oferece oportunidade de iniciação à pesquisa científica?	78	308,00	3,95	😞
8	O curso oportuniza políticas, programas, ações em benefícios da sustentabilidade socioambiental?	80	337,00	4,21	😊
9	A Instituição oportuniza atividades de internacionalização (intercâmbio, mobilidade acadêmica, cooperação internacional, oferta de língua estrangeira) aos alunos?	78	249,00	3,19	😞

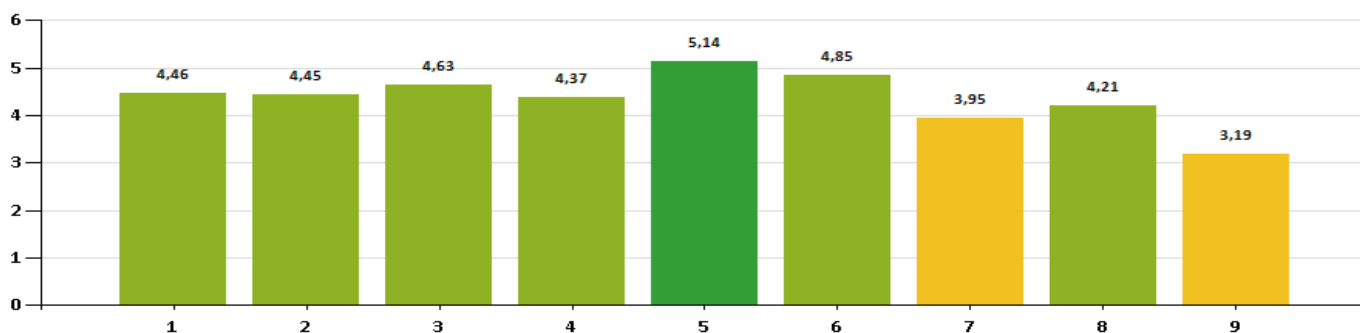

Gestão Institucional e Apoio Discente

Nº	Item Avaliado	Qtde. Alunos	Nota Total		
14	A reitoria/direção geral é acessível aos estudantes e existem respostas das demandas geradas pelos alunos?	81	309,00	3,81	😞
15	A direção acadêmica é acessível aos estudantes e existem respostas das demandas geradas pelos alunos?	84	358,00	4,26	😊
16	A secretaria acadêmica é acessível aos estudantes e existem respostas das demandas geradas pelos alunos?	85	386,00	4,54	😊
17	O setor financeiro é acessível aos estudantes e existem respostas das demandas geradas pelos alunos?	85	372,00	4,38	😊
18	A ouvidoria atende aos estudantes e existem respostas das demandas geradas pelos alunos?	74	319,00	4,31	😊
19	As monitorias de disciplinas oferecidas contribuem com o processo de aprendizagem?	77	314,00	4,08	😊
20	Os serviços oferecidos pelos setores responsáveis por Estágios ou Internato são satisfatórios?	57	238,00	4,18	😊
21	Considero que os setores de atendimento ao discente funcionam de forma satisfatória?	80	343,00	4,29	😊
22	Sou conhecedor do Apoio Psicopedagógico que a Instituição oferece?	77	317,00	4,12	😊
23	Os serviços oferecidos pela reprografia são satisfatórios?	57	242,00	4,25	😊
24	Existe ampla divulgação das informações institucionais?	84	376,00	4,48	😊
25	A avaliação institucional ajuda a tornar a Instituição melhor?	84	403,00	4,80	😊

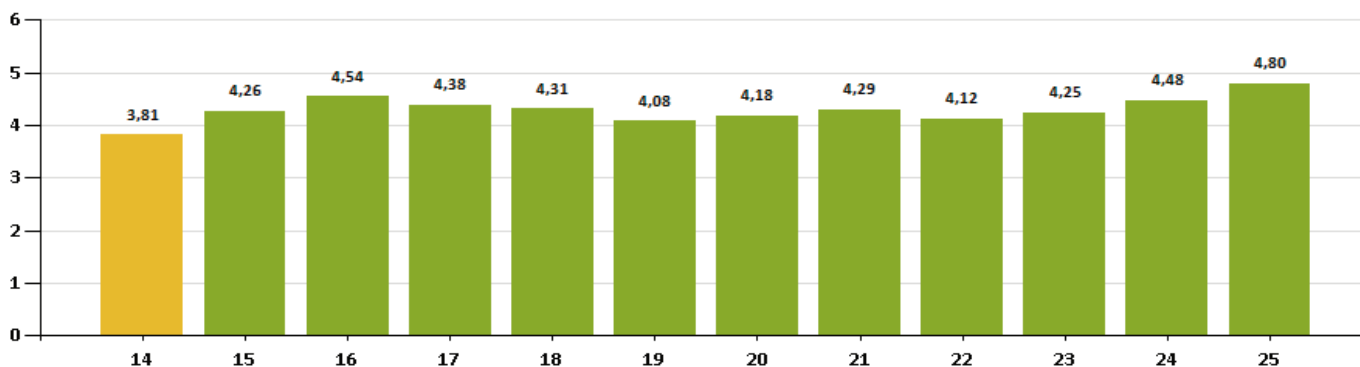

ENGENHARIA ELÉTRICA

Infraestrutura Física e Tecnológica

Nº	Item Avaliado	Qtde. Alunos	Nota Total		
26	A bibliografia básica e complementar disponível na biblioteca física atendem as necessidades do curso?	85	405,00	4,76	😊
27	A bibliografia básica e complementar disponíveis na biblioteca virtual atendem as necessidades do curso?	85	403,00	4,74	😊
28	O atendimento e o sistema de empréstimo da biblioteca física atendem as necessidades do aluno?	85	404,00	4,75	😊
29	O sistema de acesso à biblioteca virtual atende às necessidades do aluno?	85	400,00	4,71	😊
30	A biblioteca possui espaço adequado à utilização dos alunos?	85	437,00	5,14	😊
31	O funcionamento e infraestrutura dos Laboratórios/Núcleo/Escritório Modelo, são satisfatórios?	85	384,00	4,52	😊
32	Os ambientes e equipamentos destinados às aulas práticas são adequados ao curso e à quantidade de alunos?	84	366,00	4,36	😊
33	O site institucional apresenta de forma atualizada as informações necessárias para a comunicação com as comunidades interna e	84	368,00	4,38	😊
34	O Portal do Aluno é de fácil acesso e apresenta boa funcionalidade?	85	311,00	3,66	😞
35	O ambiente físico (acústica, climatização, carteiras, equipamentos de vídeo e som) da sala de aula é satisfatório?	85	384,00	4,52	😊
36	O ambiente físico da área de convivência é satisfatório?	85	393,00	4,62	😊
37	O ambiente físico do auditório é satisfatório?	85	430,00	5,06	😊
38	O ambiente físico da sala/espço para atendimento ao discente é satisfatório?	83	402,00	4,84	😊
39	A limpeza, higiene, qualidade dos alimentos/serviços oferecidos pela (s) cantina(s) são satisfatórios?	84	314,00	3,74	😞
40	A manutenção e limpeza da IES (banheiros, áreas de convivência, laboratórios, salas de aula, dentre outros) são satisfatórias?	85	442,00	5,20	😊
41	As condições de acessibilidade da instituição são satisfatórias?	83	406,00	4,89	😊
42	Sinto-me seguro dentro da IES?	85	434,00	5,11	😊

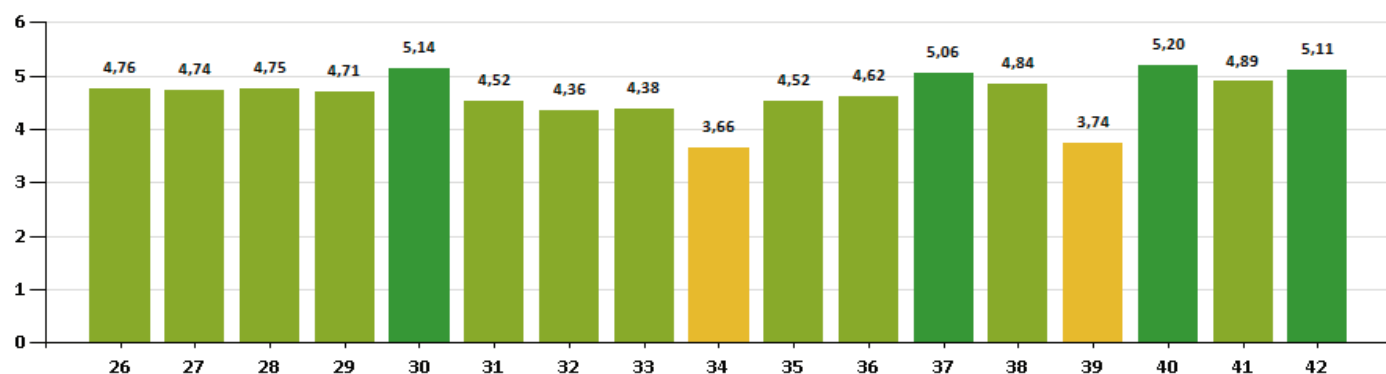

ENGENHARIA ELÉTRICA

Aluno x Professor



Avaliação Institucional

FADEP
Período Letivo: 2019/2

Data: 14/2/2020
Hora: 14:06:41
Usuário: NRE\cpa.fadep

Análise Geral

Nº	Item Avaliado	Qtde. Alunos	Nota Total	Desvio	Média	
43	Apresenta e discute o plano de ensino no início do semestre?	86	2.549,00	0,81	5,64	●
44	Segue o planejamento proposto no plano de ensino, de forma clara e organizada?	86	2.506,00	0,81	5,54	●
45	Instiga a discussão do conteúdo de forma motivadora e desafiadora?	86	2.429,00	0,98	5,39	●
46	Comunica de forma clara as formas e os critérios de avaliação?	86	2.448,00	0,97	5,42	●
47	Formula avaliação coerente com as aulas?	86	2.431,00	1,01	5,38	●
48	Promove a inter-relação do conhecimento da disciplina com outras disciplinas e/ou outras áreas?	86	2.458,00	0,96	5,44	●
49	Estabelece relação entre teoria e prática profissional?	86	2.452,00	0,97	5,44	●
50	Realiza feedback das avaliações?	86	2.510,00	0,82	5,57	●
51	Demonstra conhecimento e segurança acerca da disciplina/módulo?	86	2.517,00	0,83	5,58	●
52	Relaciona-se bem com os alunos, sendo acessível nos horários das aulas?	86	2.541,00	0,72	5,62	●
53	É pontual com o início e término das aulas?	86	2.563,00	0,64	5,68	●

Análise por Curso



ENGENHARIA DE SOFTWARE



Avaliação Institucional - Alunos

FADEP
Período Letivo: 2019/2

Data: 21/11/2019
Hora: 13:51:35
Usuário: NRE\cpa.fadep

ENGENHARIA DE SOFTWARE - BACHARELADO

Ensino, Pesquisa e Extensão

Nº	Item Avaliado	Qtde. Alunos	Nota Total		
1	O curso apresenta boa relação entre teoria e prática?	37	162,00	4,38	😊
2	As metodologias de ensino favorecem sua capacidade de aprender e atualizar-se permanentemente?	37	150,00	4,05	😊
3	As atividades práticas realizadas possibilitam relacionar os conteúdos do curso com a profissão?	37	165,00	4,46	😊
4	A coordenação de curso e/ou equipe de professores oferecem oportunidades para os estudantes participarem de programas, projetos ou eventos?	37	156,00	4,22	😊
5	As referências bibliográficas indicadas pelos professores nos planos de ensino contribuem para seus estudos e aprendizagens?	37	162,00	4,38	😊
6	O estágio supervisionado proporciona experiências diversificadas para a sua formação e favorece a sua inserção no mercado de trabalho?	17	73,00	4,29	😊
7	O curso oferece oportunidade de iniciação à pesquisa científica?	35	147,00	4,20	😊
8	O curso oportuniza políticas, programas, ações em benefícios da sustentabilidade socioambiental?	32	132,00	4,13	😊
9	A Instituição oportuniza atividades de internacionalização (intercâmbio, mobilidade acadêmica, cooperação internacional, oferta de língua estrangeira) aos alunos?	34	112,00	3,29	😞

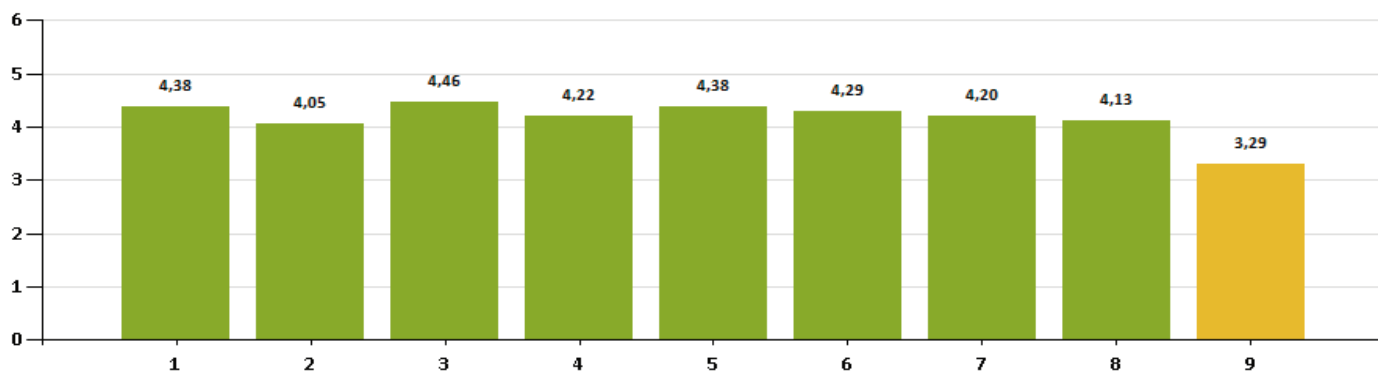

Gestão Institucional e Apoio Discente

Nº	Item Avaliado	Qtde. Alunos	Nota Total		
14	A reitoria/direção geral é acessível aos estudantes e existem respostas das demandas geradas pelos alunos?	32	131,00	4,09	😊
15	A direção acadêmica é acessível aos estudantes e existem respostas das demandas geradas pelos alunos?	33	126,00	3,82	😞
16	A secretaria acadêmica é acessível aos estudantes e existem respostas das demandas geradas pelos alunos?	34	142,00	4,18	😊
17	O setor financeiro é acessível aos estudantes e existem respostas das demandas geradas pelos alunos?	36	156,00	4,33	😊
18	A ouvidoria atende aos estudantes e existem respostas das demandas geradas pelos alunos?	29	122,00	4,21	😊
19	As monitorias de disciplinas oferecidas contribuem com o processo de aprendizagem?	28	108,00	3,86	😞
20	Os serviços oferecidos pelos setores responsáveis por Estágios ou Internato são satisfatórios?	26	112,00	4,31	😊
21	Considero que os setores de atendimento ao discente funcionam de forma satisfatória?	31	132,00	4,26	😊
22	Sou conhecedor do Apoio Psicopedagógico que a Instituição oferece?	26	105,00	4,04	😊
23	Os serviços oferecidos pela reprografia são satisfatórios?	25	94,00	3,76	😞
24	Existe ampla divulgação das informações institucionais?	32	122,00	3,81	😞
25	A avaliação institucional ajuda a tornar a Instituição melhor?	34	152,00	4,47	😊



ENGENHARIA DE SOFTWARE

Infraestrutura Física e Tecnológica

Nº	Item Avaliado	Qtde. Alunos	Nota Total		
26	A bibliografia básica e complementar disponível na biblioteca física atendem as necessidades do curso?	35	175,00	5,00	😊
27	A bibliografia básica e complementar disponíveis na biblioteca virtual atendem as necessidades do curso?	33	156,00	4,73	😊
28	O atendimento e o sistema de empréstimo da biblioteca física atendem as necessidades do aluno?	34	163,00	4,79	😊
29	O sistema de acesso à biblioteca virtual atende às necessidades do aluno?	33	149,00	4,52	😊
30	A biblioteca possui espaço adequado à utilização dos alunos?	35	185,00	5,29	😊
31	O funcionamento e infraestrutura dos Laboratórios/Núcleo/Escritório Modelo, são satisfatórios?	37	152,00	4,11	😊
32	Os ambientes e equipamentos destinados às aulas práticas são adequados ao curso e à quantidade de alunos?	37	144,00	3,89	😐
33	O site institucional apresenta de forma atualizada as informações necessárias para a comunicação com as comunidades interna e	35	140,00	4,00	😐
34	O Portal do Aluno é de fácil acesso e apresenta boa funcionalidade?	37	118,00	3,19	😐
35	O ambiente físico (acústica, climatização, carteiras, equipamentos de vídeo e som) da sala de aula é satisfatório?	37	147,00	3,97	😐
36	O ambiente físico da área de convivência é satisfatório?	37	175,00	4,73	😊
37	O ambiente físico do auditório é satisfatório?	37	181,00	4,89	😊
38	O ambiente físico da sala/espço para atendimento ao discente é satisfatório?	34	158,00	4,65	😊
39	A limpeza, higiene, qualidade dos alimentos/serviços oferecidos pela (s) cantina(s) são satisfatórios?	37	144,00	3,89	😐
40	A manutenção e limpeza da IES (banheiros, áreas de convivência, laboratórios, salas de aula, dentre outros) são satisfatórias?	37	186,00	5,03	😊
41	As condições de acessibilidade da instituição são satisfatórias?	36	164,00	4,56	😊
42	Sinto-me seguro dentro da IES?	37	176,00	4,76	😊

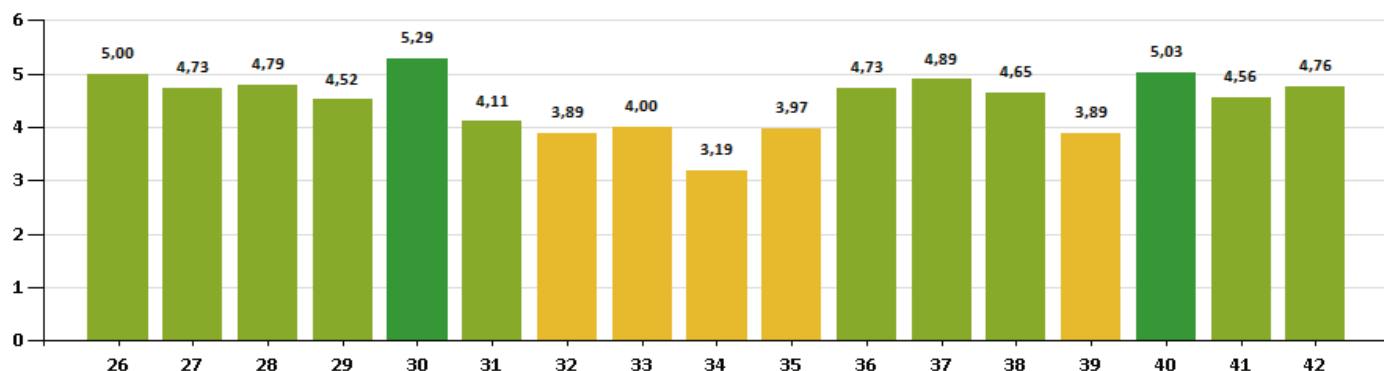

ENGENHARIA DE SOFTWARE

Aluno x Professor



Avaliação Institucional

FADEP
Período Letivo: 2019/2

Data: 14/2/2020
Hora: 14:05:09
Usuário: NRE\cpa.fadep

Análise Geral

Nº	Item Avaliado	Qtde. Alunos	Nota Total	Desvio	Média
43	Apresenta e discute o plano de ensino no início do semestre?	37	971,00	1,41	4,90
44	Segue o planejamento proposto no plano de ensino, de forma clara e organizada?	37	931,00	1,56	4,68
45	Instiga a discussão do conteúdo de forma motivadora e desafiadora?	37	916,00	1,52	4,60
46	Comunica de forma clara as formas e os critérios de avaliação?	37	944,00	1,49	4,74
47	Formula avaliação coerente com as aulas?	37	942,00	1,48	4,78
48	Promove a inter-relação do conhecimento da disciplina com outras disciplinas e\ou outras áreas?	37	940,00	1,46	4,75
49	Estabelece relação entre teoria e prática profissional?	37	962,00	1,44	4,88
50	Realiza feedback das avaliações?	37	968,00	1,45	4,94
51	Demonstra conhecimento e segurança acerca da disciplina/módulo?	37	1.003,00	1,34	5,07
52	Relaciona-se bem com os alunos, sendo acessível nos horários das aulas?	37	944,00	1,57	4,79
53	É pontual com o início e término das aulas?	37	980,00	1,48	5,00

Análise por Curso

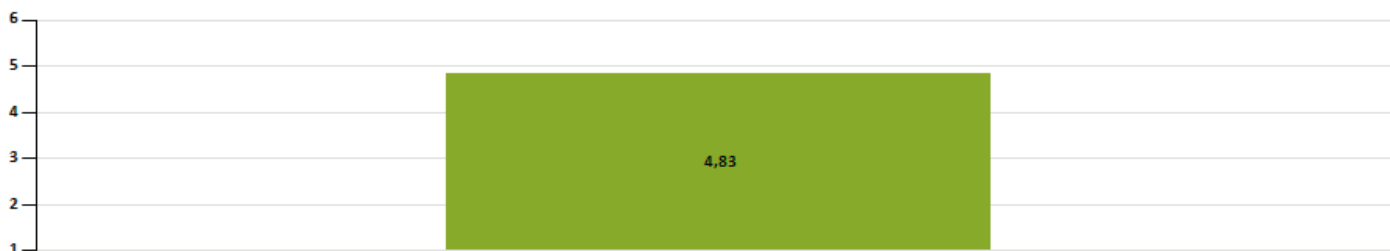

FISIOTERAPIA

Avaliação Institucional - Alunos

FADEP

Período Letivo: 2019/2

Data: 21/11/2019

Hora: 13:52:29

Usuário: NRE\cpa.fadep



FISIOTERAPIA - BACHARELADO

Ensino, Pesquisa e Extensão

Nº	Item Avaliado	Qtde. Alunos	Nota Total		
1	O curso apresenta boa relação entre teoria e prática?	141	766,00	5,43	😊
2	As metodologias de ensino favorecem sua capacidade de aprender e atualizar-se permanentemente?	141	742,00	5,26	😊
3	As atividades práticas realizadas possibilitam relacionar os conteúdos do curso com a profissão?	141	788,00	5,59	😊
4	A coordenação de curso e/ou equipe de professores oferecem oportunidades para os estudantes participarem de programas, projetos ou atividades de extensão?	141	726,00	5,15	😊
5	As referências bibliográficas indicadas pelos professores nos planos de ensino contribuem para seus estudos e aprendizagens?	140	753,00	5,38	😊
6	O estágio supervisionado proporciona experiências diversificadas para a sua formação e favorece a sua inserção no mercado de trabalho?	113	626,00	5,54	😊
7	O curso oferece oportunidade de iniciação à pesquisa científica?	130	638,00	4,91	😊
8	O curso oportuniza políticas, programas, ações em benefícios da sustentabilidade socioambiental?	135	662,00	4,90	😊
9	A Instituição oportuniza atividades de internacionalização (intercâmbio, mobilidade acadêmica, cooperação internacional, oferta de língua estrangeira) aos alunos?	133	566,00	4,26	😊

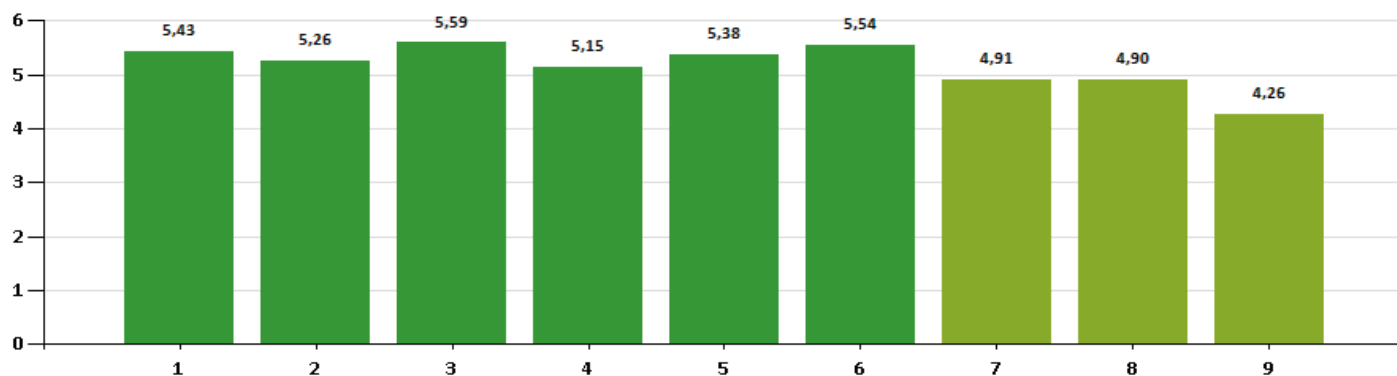

Gestão Institucional e Apoio Discente

Nº	Item Avaliado	Qtde. Alunos	Nota Total		
14	A reitoria/direção geral é acessível aos estudantes e existem respostas das demandas geradas pelos alunos?	139	658,00	4,73	😊
15	A direção acadêmica é acessível aos estudantes e existem respostas das demandas geradas pelos alunos?	139	690,00	4,96	😊
16	A secretaria acadêmica é acessível aos estudantes e existem respostas das demandas geradas pelos alunos?	140	716,00	5,11	😊
17	O setor financeiro é acessível aos estudantes e existem respostas das demandas geradas pelos alunos?	140	690,00	4,93	😊
18	A ouvidoria atende aos estudantes e existem respostas das demandas geradas pelos alunos?	136	673,00	4,95	😊
19	As monitorias de disciplinas oferecidas contribuem com o processo de aprendizagem?	128	660,00	5,16	😊
20	Os serviços oferecidos pelos setores responsáveis por Estágios ou Internato são satisfatórios?	114	600,00	5,26	😊
21	Considero que os setores de atendimento ao discente funcionam de forma satisfatória?	136	691,00	5,08	😊
22	Sou conhecedor do Apoio Psicopedagógico que a Instituição oferece?	128	641,00	5,01	😊
23	Os serviços oferecidos pela reprografia são satisfatórios?	119	606,00	5,09	😊
24	Existe ampla divulgação das informações institucionais?	138	717,00	5,20	😊
25	A avaliação institucional ajuda a tornar a Instituição melhor?	140	706,00	5,04	😊



FISIOTERAPIA

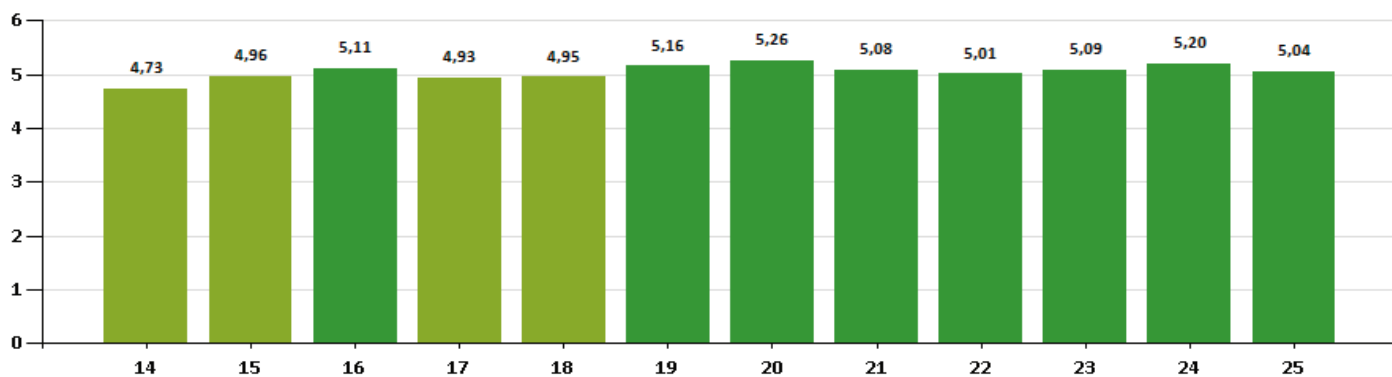

Infraestrutura Física e Tecnológica

Nº	Item Avaliado	Qtde. Alunos	Nota Total	Nota Média	Ícone
26	A bibliografia básica e complementar disponível na biblioteca física atendem as necessidades do curso?	139	764,00	5,50	😊
27	A bibliografia básica e complementar disponíveis na biblioteca virtual atendem as necessidades do curso?	140	703,00	5,02	😊
28	O atendimento e o sistema de empréstimo da biblioteca física atendem as necessidades do aluno?	141	772,00	5,48	😊
29	O sistema de acesso à biblioteca virtual atende às necessidades do aluno?	140	701,00	5,01	😊
30	A biblioteca possui espaço adequado à utilização dos alunos?	141	799,00	5,67	😊
31	O funcionamento e infraestrutura dos Laboratórios/Núcleo/Escritório Modelo, são satisfatórios?	140	759,00	5,42	😊
32	Os ambientes e equipamentos destinados às aulas práticas são adequados ao curso e à quantidade de alunos?	141	723,00	5,13	😊
33	O site institucional apresenta de forma atualizada as informações necessárias para a comunicação com as comunidades interna e externa?	138	676,00	4,90	😊
34	O Portal do Aluno é de fácil acesso e apresenta boa funcionalidade?	140	521,00	3,72	😞
35	O ambiente físico (acústica, climatização, carteiras, equipamentos de vídeo e som) da sala de aula é satisfatório?	141	684,00	4,85	😊
36	O ambiente físico da área de convivência é satisfatório?	141	729,00	5,17	😊
37	O ambiente físico do auditório é satisfatório?	141	746,00	5,29	😊
38	O ambiente físico da sala/espço para atendimento ao discente é satisfatório?	140	741,00	5,29	😊
39	A limpeza, higiene, qualidade dos alimentos/serviços oferecidos pela (s) cantina(s) são satisfatórios?	140	563,00	4,02	😊
40	A manutenção e limpeza da IES (banheiros, áreas de convivência, laboratórios, salas de aula, dentre outros) são satisfatórias?	141	746,00	5,29	😊
41	As condições de acessibilidade da instituição são satisfatórias?	140	707,00	5,05	😊
42	Sinto-me seguro dentro da IES?	140	730,00	5,21	😊

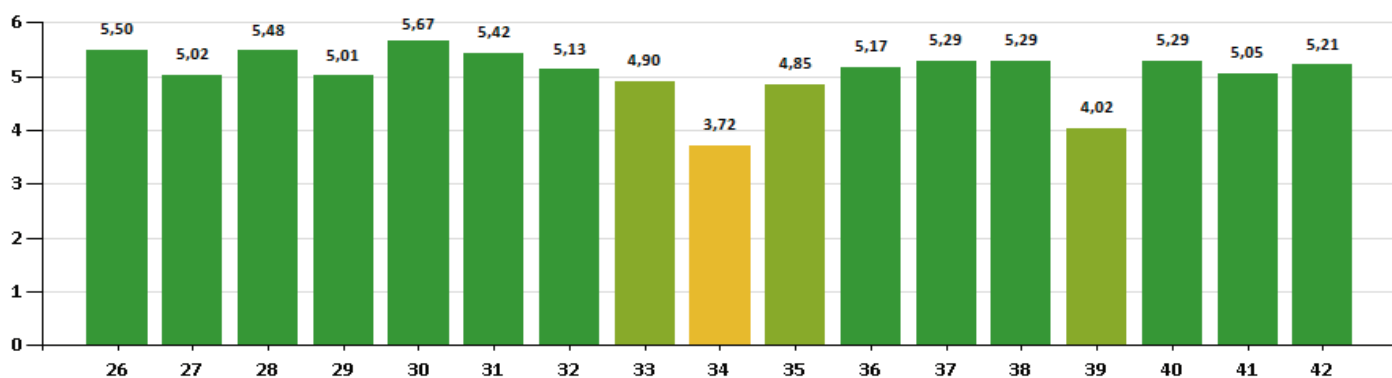

FISIOTERAPIA

Aluno x Professor



Avaliação Institucional

FADEP
Período Letivo: 2019/2

Data: 14/2/2020
Hora: 14:08:16
Usuário: NRE\cpa.fadep

Análise Geral

Nº	Item Avaliado	Qtde. Alunos	Nota Total	Desvio	Média	
43	Apresenta e discute o plano de ensino no início do semestre?	140	5.687,00	0,96	5,53	●
44	Segue o planejamento proposto no plano de ensino, de forma clara e organizada?	140	5.592,00	1,02	5,42	●
45	Instiga a discussão do conteúdo de forma motivadora e desafiadora?	140	5.480,00	1,12	5,33	●
46	Comunica de forma clara as formas e os critérios de avaliação?	140	5.562,00	1,07	5,40	●
47	Formula avaliação coerente com as aulas?	140	5.589,00	1,05	5,45	●
48	Promove a inter-relação do conhecimento da disciplina com outras disciplinas e/ou outras áreas?	140	5.521,00	1,14	5,37	●
49	Estabelece relação entre teoria e prática profissional?	140	5.586,00	1,09	5,44	●
50	Realiza feedback das avaliações?	140	5.590,00	1,05	5,46	●
51	Demonstra conhecimento e segurança acerca da disciplina/módulo?	140	5.676,00	0,99	5,51	●
52	Relaciona-se bem com os alunos, sendo acessível nos horários das aulas?	140	5.629,00	1,04	5,47	●
53	É pontual com o início e término das aulas?	140	5.679,00	0,98	5,53	●

Análise por Curso



MEDICINA

MEDICINA - BACHARELADO

Ensino, Pesquisa e Extensão

Nº	Item Avaliado	Qtde. Alunos	Nota Total		
1	O curso apresenta boa relação entre teoria e prática?	239	1.035,00	4,33	😊
2	As metodologias de ensino favorecem sua capacidade de aprender e atualizar-se permanentemente?	237	1.034,00	4,36	😊
3	As atividades práticas realizadas possibilitam relacionar os conteúdos do curso com a profissão?	239	1.119,00	4,68	😊
4	A coordenação de curso e/ou equipe de professores oferecem oportunidades para os estudantes participarem de programas, projetos ou atividades de extensão universitária internos e/ou externos à instituição?	239	882,00	3,69	😐
5	As referências bibliográficas indicadas pelos professores nos planos de ensino contribuem para seus estudos e aprendizagens?	238	1.092,00	4,59	😊
6	O estágio supervisionado proporciona experiências diversificadas para a sua formação e favorece a sua inserção no mercado de trabalho?	180	709,00	3,94	😐
7	O curso oferece oportunidade de iniciação à pesquisa científica?	223	751,00	3,37	😐
8	O curso oportuniza políticas, programas, ações em benefícios da sustentabilidade socioambiental?	220	749,00	3,40	😐
9	A Instituição oportuniza atividades de internacionalização (intercâmbio, mobilidade acadêmica, cooperação internacional, oferta de língua estrangeira) aos alunos?	215	514,00	2,39	😞

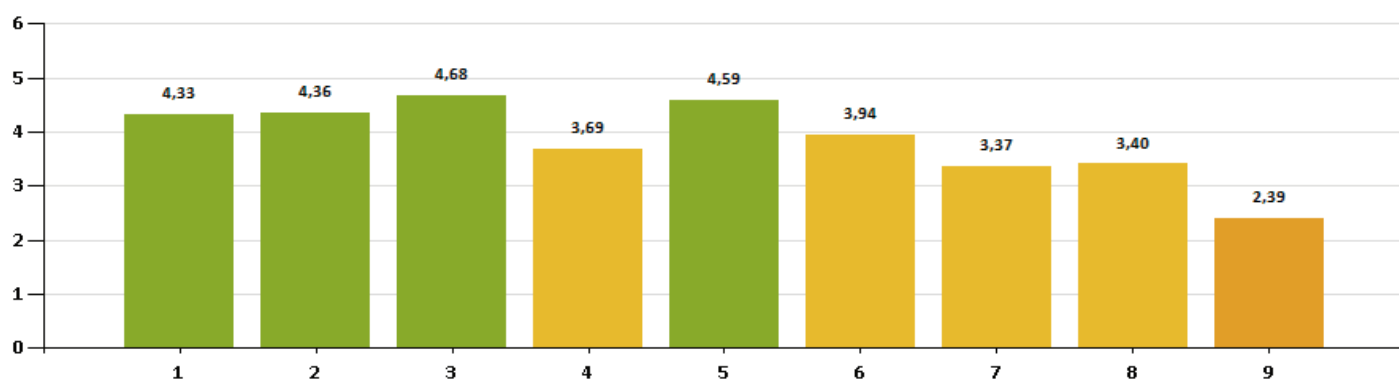

Gestão Institucional e Apoio Discente

Nº	Item Avaliado	Qtde. Alunos	Nota Total		
14	A reitoria/direção geral é acessível aos estudantes e existem respostas das demandas geradas pelos alunos?	231	954,00	4,13	😊
15	A direção acadêmica é acessível aos estudantes e existem respostas das demandas geradas pelos alunos?	233	954,00	4,09	😊
16	A secretaria acadêmica é acessível aos estudantes e existem respostas das demandas geradas pelos alunos?	238	1.153,00	4,84	😊
17	O setor financeiro é acessível aos estudantes e existem respostas das demandas geradas pelos alunos?	234	999,00	4,27	😊
18	A ouvidoria atende aos estudantes e existem respostas das demandas geradas pelos alunos?	205	857,00	4,18	😊
19	As monitorias de disciplinas oferecidas contribuem com o processo de aprendizagem?	184	825,00	4,48	😊
20	Os serviços oferecidos pelos setores responsáveis por Estágios ou Internato são satisfatórios?	132	488,00	3,70	😐
21	Considero que os setores de atendimento ao discente funcionam de forma satisfatória?	220	979,00	4,45	😊
22	Sou conhecedor do Apoio Psicopedagógico que a Instituição oferece?	207	1.041,00	5,03	😊
23	Os serviços oferecidos pela reprografia são satisfatórios?	147	628,00	4,27	😊
24	Existe ampla divulgação das informações institucionais?	236	1.044,00	4,42	😊
25	A avaliação institucional ajuda a tornar a Instituição melhor?	232	1.155,00	4,98	😊

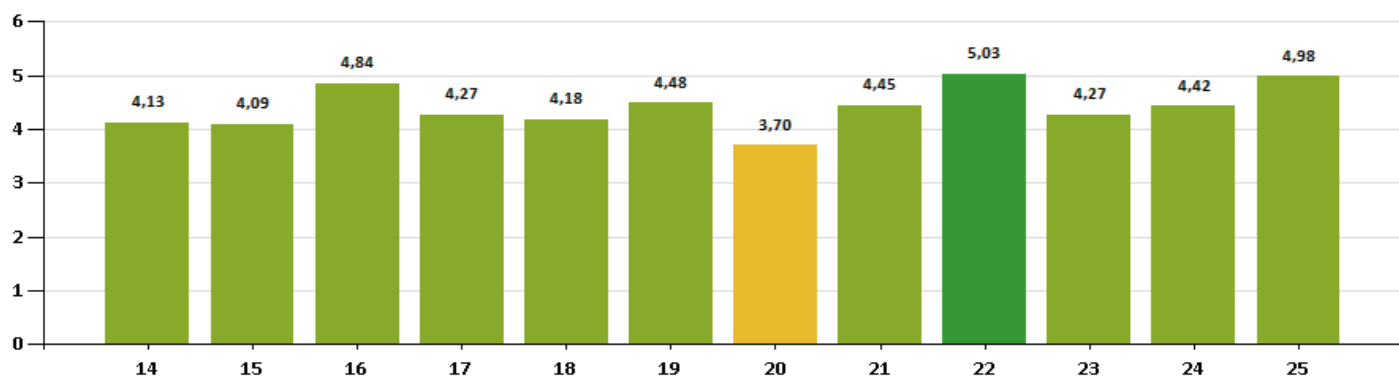

MEDICINA

Infraestrutura Física e Tecnológica

Nº	Item Avaliado	Qtde. Alunos	Nota Total	
26	A bibliografia básica e complementar disponível na biblioteca física atendem as necessidades do curso?	238	870,00	3,66 😞
27	A bibliografia básica e complementar disponíveis na biblioteca virtual atendem as necessidades do curso?	238	1.103,00	4,63 😊
28	O atendimento e o sistema de empréstimo da biblioteca física atendem as necessidades do aluno?	237	1.070,00	4,51 😊
29	O sistema de acesso à biblioteca virtual atende às necessidades do aluno?	238	1.166,00	4,90 😊
30	A biblioteca possui espaço adequado à utilização dos alunos?	240	1.240,00	5,17 😊
31	O funcionamento e infraestrutura dos Laboratórios/Núcleo/Escritório Modelo, são satisfatórios?	240	964,00	4,02 😊
32	Os ambientes e equipamentos destinados às aulas práticas são adequados ao curso e à quantidade de alunos?	241	810,00	3,36 😞
33	O site institucional apresenta de forma atualizada as informações necessárias para a comunicação com as comunidades interna e externa?	234	1.055,00	4,51 😊
34	O Portal do Aluno é de fácil acesso e apresenta boa funcionalidade?	241	1.128,00	4,68 😊
35	O ambiente físico (acústica, climatização, carteiras, equipamentos de vídeo e som) da sala de aula é satisfatório?	241	1.092,00	4,53 😊
36	O ambiente físico da área de convivência é satisfatório?	241	1.106,00	4,59 😊
37	O ambiente físico do auditório é satisfatório?	241	1.088,00	4,51 😊
38	O ambiente físico da sala/espço para atendimento ao discente é satisfatório?	227	1.098,00	4,84 😊
39	A limpeza, higiene, qualidade dos alimentos/serviços oferecidos pela (s) cantina(s) são satisfatórios?	240	911,00	3,80 😞
40	A manutenção e limpeza da IES (banheiros, áreas de convivência, laboratórios, salas de aula, dentre outros) são satisfatórias?	240	1.296,00	5,40 😊
41	As condições de acessibilidade da instituição são satisfatórias?	235	1.164,00	4,95 😊
42	Sinto-me seguro dentro da IES?	239	1.134,00	4,74 😊

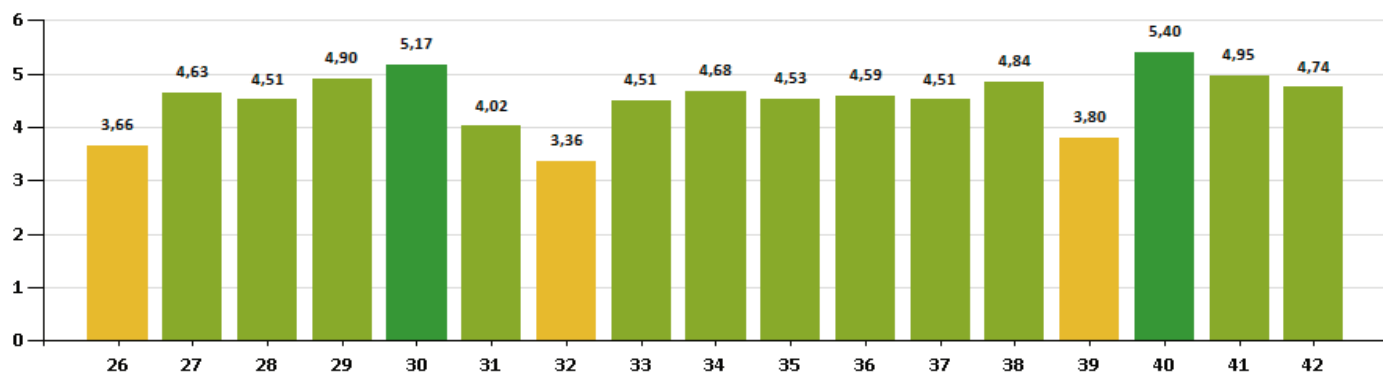

MEDICINA

Aluno x Professor



Avaliação Institucional

FADEP
Período Letivo: 2019/2

Data: 14/2/2020
Hora: 14:09:49
Usuário: NRE\cpa.fadep

Análise Geral

Nº	Item Avaliado	Qtde. Alunos	Nota Total	Desvio	Média	
43	Apresenta e discute o plano de ensino no início do semestre?	241	6.633,00	1,27	5,22	●
44	Segue o planejamento proposto no plano de ensino, de forma clara e organizada?	241	6.392,00	1,33	5,09	●
45	Instiga a discussão do conteúdo de forma motivadora e desafiadora?	241	6.326,00	1,36	5,00	●
46	Comunica de forma clara as formas e os critérios de avaliação?	241	6.597,00	1,23	5,19	●
47	Formula avaliação coerente com as aulas?	241	6.687,00	1,15	5,32	●
48	Promove a inter-relação do conhecimento da disciplina com outras disciplinas e/ou outras áreas?	241	6.638,00	1,15	5,28	●
49	Estabelece relação entre teoria e prática profissional?	241	6.736,00	1,12	5,35	●
50	Realiza feedback das avaliações?	241	6.693,00	1,18	5,32	●
51	Demonstra conhecimento e segurança acerca da disciplina/módulo?	241	7.060,00	0,94	5,55	●
52	Relaciona-se bem com os alunos, sendo acessível nos horários das aulas?	241	6.749,00	1,24	5,31	●
53	É pontual com o início e término das aulas?	241	6.910,00	1,07	5,47	●

Análise por Curso

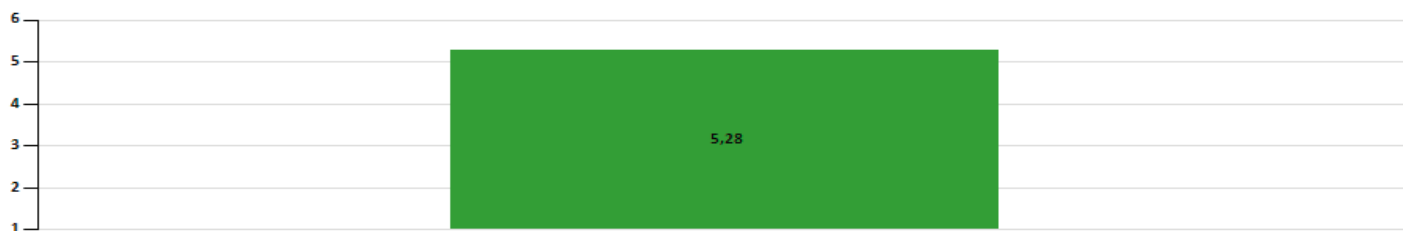

NUTRIÇÃO



Avaliação Institucional - Alunos

FADEP
Período Letivo: 2019/2

Data: 21/11/2019
Hora: 13:53:44
Usuário: NRE\cpa.fadep

NUTRIÇÃO - BACHARELADO

Ensino, Pesquisa e Extensão

Nº	Item Avaliado	Qtde. Alunos	Nota Total		
1	O curso apresenta boa relação entre teoria e prática?	31	144,00	4,65	😊
2	As metodologias de ensino favorecem sua capacidade de aprender e atualizar-se permanentemente?	31	140,00	4,52	😊
3	As atividades práticas realizadas possibilitam relacionar os conteúdos do curso com a profissão?	31	154,00	4,97	😊
4	A coordenação de curso e/ou equipe de professores oferecem oportunidades para os estudantes participarem de programas, projetos ou atividades de extensão universitária internos e/ou externos à instituição?	30	135,00	4,50	😊
5	As referências bibliográficas indicadas pelos professores nos planos de ensino contribuem para seus estudos e aprendizagens?	31	158,00	5,10	😊
6	O estágio supervisionado proporciona experiências diversificadas para a sua formação e favorece a sua inserção no mercado de trabalho?	23	110,00	4,78	😊
7	O curso oferece oportunidade de iniciação à pesquisa científica?	28	110,00	3,93	😞
8	O curso oportuniza políticas, programas, ações em benefícios da sustentabilidade socioambiental?	30	129,00	4,30	😊
9	A Instituição oportuniza atividades de internacionalização (intercâmbio, mobilidade acadêmica, cooperação internacional, oferta de língua estrangeira) aos alunos?	26	79,00	3,04	😞

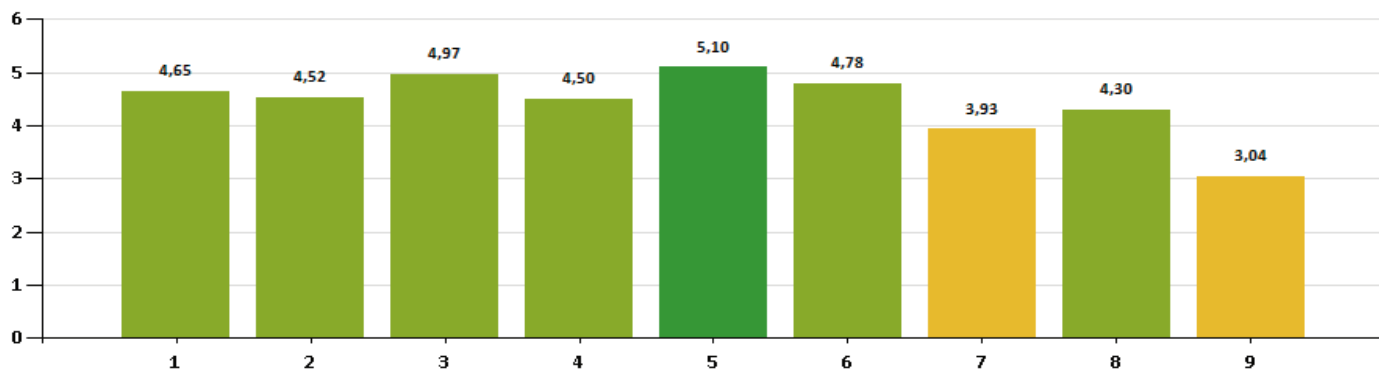

Gestão Institucional e Apoio Discente

Nº	Item Avaliado	Qtde. Alunos	Nota Total		
14	A reitoria/direção geral é acessível aos estudantes e existem respostas das demandas geradas pelos alunos?	29	123,00	4,24	😊
15	A direção acadêmica é acessível aos estudantes e existem respostas das demandas geradas pelos alunos?	30	131,00	4,37	😊
16	A secretaria acadêmica é acessível aos estudantes e existem respostas das demandas geradas pelos alunos?	30	133,00	4,43	😊
17	O setor financeiro é acessível aos estudantes e existem respostas das demandas geradas pelos alunos?	30	117,00	3,90	😞
18	A ouvidoria atende aos estudantes e existem respostas das demandas geradas pelos alunos?	28	113,00	4,04	😊
19	As monitorias de disciplinas oferecidas contribuem com o processo de aprendizagem?	24	102,00	4,25	😊
20	Os serviços oferecidos pelos setores responsáveis por Estágios ou Internato são satisfatórios?	25	102,00	4,08	😊
21	Considero que os setores de atendimento ao discente funcionam de forma satisfatória?	29	125,00	4,31	😊
22	Sou conhecedor do Apoio Psicopedagógico que a Instituição oferece?	27	106,00	3,93	😞
23	Os serviços oferecidos pela reprografia são satisfatórios?	24	93,00	3,88	😞
24	Existe ampla divulgação das informações institucionais?	27	113,00	4,19	😊
25	A avaliação institucional ajuda a tornar a Instituição melhor?	30	131,00	4,37	😊



NUTRIÇÃO

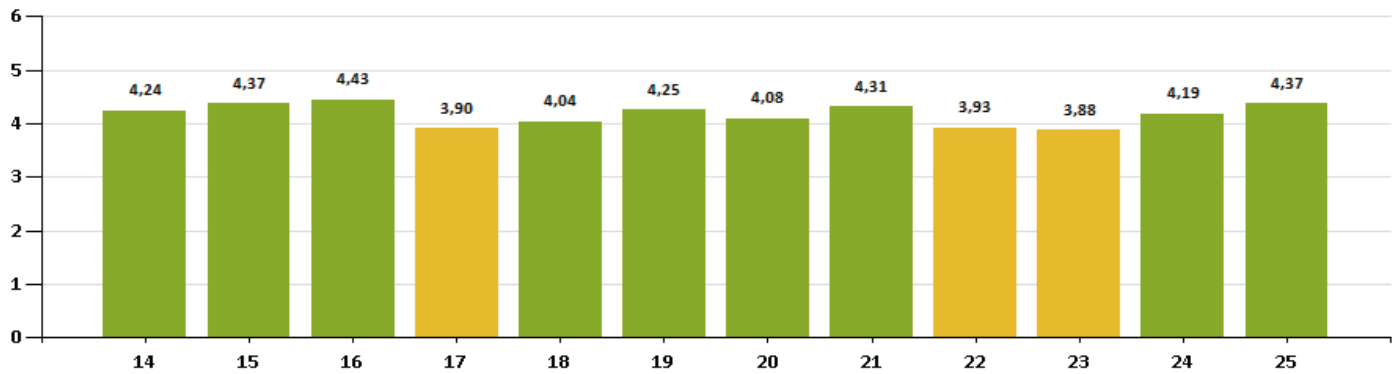

Infraestrutura Física e Tecnológica

Nº	Item Avaliado	Qtde. Alunos	Nota Total	
26	A bibliografia básica e complementar disponível na biblioteca física atendem as necessidades do curso?	31	143,00	4,61
27	A bibliografia básica e complementar disponíveis na biblioteca virtual atendem as necessidades do curso?	31	129,00	4,16
28	O atendimento e o sistema de empréstimo da biblioteca física atendem as necessidades do aluno?	31	139,00	4,48
29	O sistema de acesso à biblioteca virtual atende às necessidades do aluno?	31	133,00	4,29
30	A biblioteca possui espaço adequado à utilização dos alunos?	31	162,00	5,23
31	O funcionamento e infraestrutura dos Laboratórios/Núcleo/Escritório Modelo, são satisfatórios?	31	146,00	4,71
32	Os ambientes e equipamentos destinados às aulas práticas são adequados ao curso e à quantidade de alunos?	31	128,00	4,13
33	O site institucional apresenta de forma atualizada as informações necessárias para a comunicação com as comunidades interna e externa?	30	142,00	4,73
34	O Portal do Aluno é de fácil acesso e apresenta boa funcionalidade?	31	113,00	3,65
35	O ambiente físico (acústica, climatização, carteiras, equipamentos de vídeo e som) da sala de aula é satisfatório?	31	129,00	4,16
36	O ambiente físico da área de convivência é satisfatório?	31	142,00	4,58
37	O ambiente físico do auditório é satisfatório?	31	153,00	4,94
38	O ambiente físico da sala/espço para atendimento ao discente é satisfatório?	31	143,00	4,61
39	A limpeza, higiene, qualidade dos alimentos/serviços oferecidos pela (s) cantina(s) são satisfatórios?	31	125,00	4,03
40	A manutenção e limpeza da IES (banheiros, áreas de convivência, laboratórios, salas de aula, dentre outros) são satisfatórias?	31	155,00	5,00
41	As condições de acessibilidade da instituição são satisfatórias?	31	146,00	4,71
42	Sinto-me seguro dentro da IES?	31	151,00	4,87

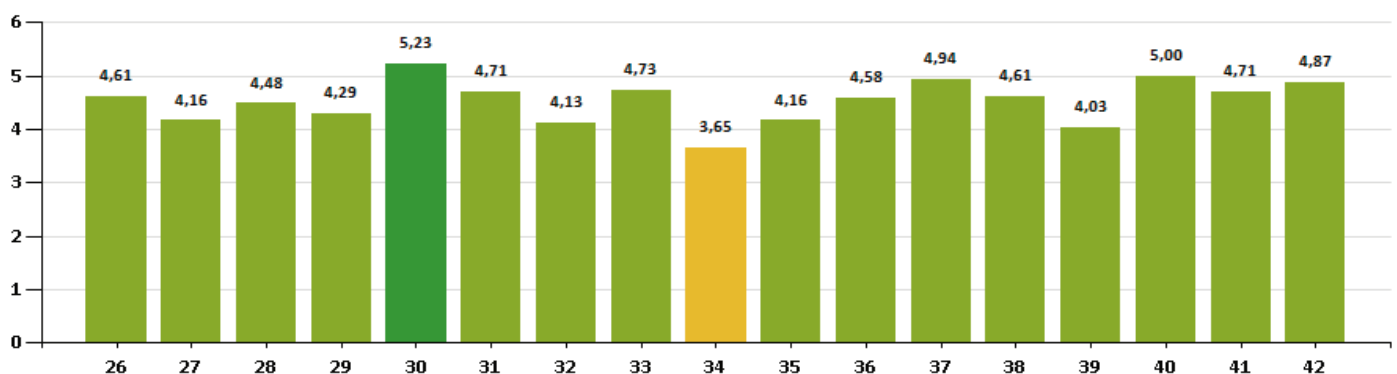

NUTRIÇÃO

Aluno x Professor



Avaliação Institucional

FADEP
Período Letivo: 2019/2

Data: 14/2/2020
Hora: 14:11:38
Usuário: NRE\cpa.fadep

Análise Geral

Nº	Item Avaliado	Qtde. Alunos	Nota Total	Desvio	Média	
43	Apresenta e discute o plano de ensino no início do semestre?	31	840,00	1,23	5,35	🟢
44	Segue o planejamento proposto no plano de ensino, de forma clara e organizada?	31	797,00	1,48	5,04	🟢
45	Instiga a discussão do conteúdo de forma motivadora e desafiadora?	31	790,00	1,45	5,00	🟡
46	Comunica de forma clara as formas e os critérios de avaliação?	31	802,00	1,48	5,08	🟢
47	Formula avaliação coerente com as aulas?	31	779,00	1,58	4,99	🟡
48	Promove a inter-relação do conhecimento da disciplina com outras disciplinas e/ou outras áreas?	31	801,00	1,39	5,07	🟢
49	Estabelece relação entre teoria e prática profissional?	31	813,00	1,40	5,15	🟢
50	Realiza feedback das avaliações?	31	787,00	1,53	5,01	🟢
51	Demonstra conhecimento e segurança acerca da disciplina/módulo?	31	820,00	1,34	5,19	🟢
52	Relaciona-se bem com os alunos, sendo acessível nos horários das aulas?	31	808,00	1,48	5,11	🟢
53	É pontual com o início e término das aulas?	31	815,00	1,47	5,16	🟢

Análise por Curso



ODONTOLOGIA - BACHARELADO

Ensino, Pesquisa e Extensão

Nº	Item Avaliado	Qtde. Alunos	Nota Total		
1	O curso apresenta boa relação entre teoria e prática?	37	154,00	4,16	😊
2	As metodologias de ensino favorecem sua capacidade de aprender e atualizar-se permanentemente?	37	171,00	4,62	😊
3	As atividades práticas realizadas possibilitam relacionar os conteúdos do curso com a profissão?	37	164,00	4,43	😊
4	A coordenação de curso e/ou equipe de professores oferecem oportunidades para os estudantes participarem de programas, projetos ou eventos?	36	154,00	4,28	😊
5	As referências bibliográficas indicadas pelos professores nos planos de ensino contribuem para seus estudos e aprendizagens?	37	201,00	5,43	😊
6	O estágio supervisionado proporciona experiências diversificadas para a sua formação e favorece a sua inserção no mercado de trabalho?	25	124,00	4,96	😊
7	O curso oferece oportunidade de iniciação à pesquisa científica?	28	109,00	3,89	😐
8	O curso oportuniza políticas, programas, ações em benefícios da sustentabilidade socioambiental?	29	115,00	3,97	😐
9	A Instituição oportuniza atividades de internacionalização (intercâmbio, mobilidade acadêmica, cooperação internacional, oferta de língua estrangeira) aos alunos?	28	110,00	3,93	😐

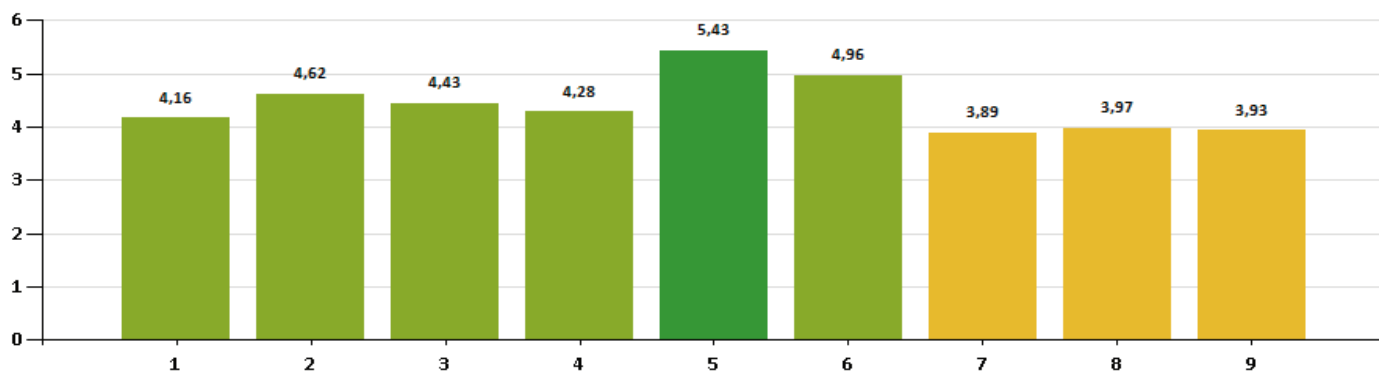

Gestão Institucional e Apoio Discente

Nº	Item Avaliado	Qtde. Alunos	Nota Total		
14	A reitoria/direção geral é acessível aos estudantes e existem respostas das demandas geradas pelos alunos?	37	157,00	4,24	😊
15	A direção acadêmica é acessível aos estudantes e existem respostas das demandas geradas pelos alunos?	37	157,00	4,24	😊
16	A secretaria acadêmica é acessível aos estudantes e existem respostas das demandas geradas pelos alunos?	37	169,00	4,57	😊
17	O setor financeiro é acessível aos estudantes e existem respostas das demandas geradas pelos alunos?	37	169,00	4,57	😊
18	A ouvidoria atende aos estudantes e existem respostas das demandas geradas pelos alunos?	37	167,00	4,51	😊
19	As monitorias de disciplinas oferecidas contribuem com o processo de aprendizagem?	28	124,00	4,43	😊
20	Os serviços oferecidos pelos setores responsáveis por Estágios ou Internato são satisfatórios?	24	104,00	4,33	😊
21	Considero que os setores de atendimento ao discente funcionam de forma satisfatória?	36	160,00	4,44	😊
22	Sou conhecedor do Apoio Psicopedagógico que a Instituição oferece?	31	157,00	5,06	😊
23	Os serviços oferecidos pela reprografia são satisfatórios?	20	95,00	4,75	😊
24	Existe ampla divulgação das informações institucionais?	37	168,00	4,54	😊
25	A avaliação institucional ajuda a tornar a Instituição melhor?	36	185,00	5,14	😊

ODONTOLOGIA

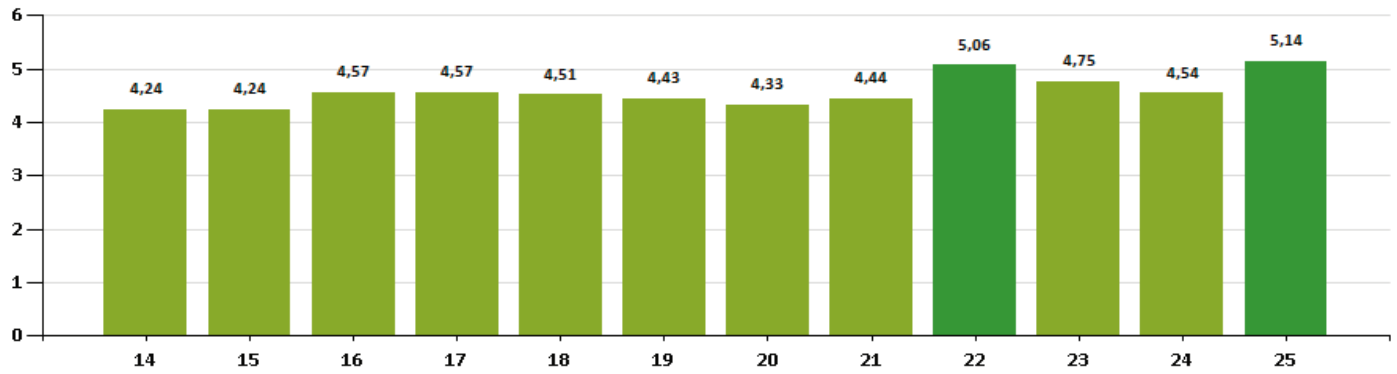

Infraestrutura Física e Tecnológica

Nº	Item Avaliado	Qtde. Alunos	Nota Total	Nota Média	Índice de Satisfação
26	A bibliografia básica e complementar disponível na biblioteca física atendem as necessidades do curso?	37	156,00	4,22	😊
27	A bibliografia básica e complementar disponíveis na biblioteca virtual atendem as necessidades do curso?	37	173,00	4,68	😊
28	O atendimento e o sistema de empréstimo da biblioteca física atendem as necessidades do aluno?	37	153,00	4,14	😊
29	O sistema de acesso à biblioteca virtual atende às necessidades do aluno?	37	166,00	4,49	😊
30	A biblioteca possui espaço adequado à utilização dos alunos?	37	197,00	5,32	😊
31	O funcionamento e infraestrutura dos Laboratórios/Núcleo/Escritório Modelo, são satisfatórios?	37	170,00	4,59	😊
32	Os ambientes e equipamentos destinados às aulas práticas são adequados ao curso e à quantidade de alunos?	37	140,00	3,78	😞
33	O site institucional apresenta de forma atualizada as informações necessárias para a comunicação com as comunidades interna e	36	144,00	4,00	😞
34	O Portal do Aluno é de fácil acesso e apresenta boa funcionalidade?	37	120,00	3,24	😞
35	O ambiente físico (acústica, climatização, carteiras, equipamentos de vídeo e som) da sala de aula é satisfatório?	37	170,00	4,59	😊
36	O ambiente físico da área de convivência é satisfatório?	37	177,00	4,78	😊
37	O ambiente físico do auditório é satisfatório?	35	174,00	4,97	😊
38	O ambiente físico da sala/espço para atendimento ao discente é satisfatório?	33	157,00	4,76	😊
39	A limpeza, higiene, qualidade dos alimentos/serviços oferecidos pela (s) cantina(s) são satisfatórios?	37	150,00	4,05	😊
40	A manutenção e limpeza da IES (banheiros, áreas de convivência, laboratórios, salas de aula, dentre outros) são satisfatórias?	37	198,00	5,35	😊
41	As condições de acessibilidade da instituição são satisfatórias?	37	181,00	4,89	😊
42	Sinto-me seguro dentro da IES?	37	165,00	4,46	😊

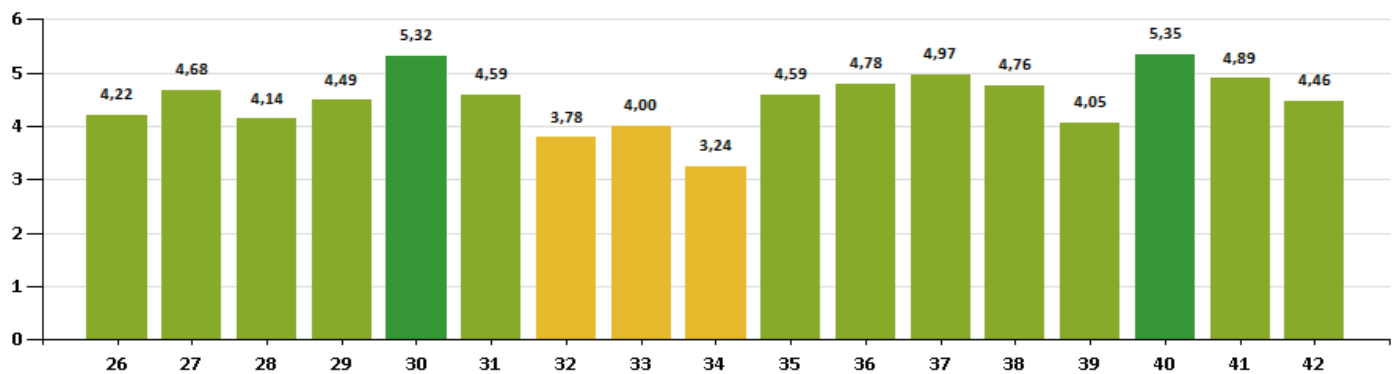

ODONTOLOGIA

Aluno x Professor



Avaliação Institucional

FADEP
Período Letivo: 2019/2

Data: 14/2/2020
Hora: 14:11:38
Usuário: NRE/cpa.fadep

Análise Geral

Nº	Item Avaliado	Qtde. Alunos	Nota Total	Desvio	Média	
43	Apresenta e discute o plano de ensino no início do semestre?	31	840,00	1,23	5,35	●
44	Segue o planejamento proposto no plano de ensino, de forma clara e organizada?	31	797,00	1,48	5,04	●
45	Instiga a discussão do conteúdo de forma motivadora e desafiadora?	31	790,00	1,45	5,00	●
46	Comunica de forma clara as formas e os critérios de avaliação?	31	802,00	1,48	5,08	●
47	Formula avaliação coerente com as aulas?	31	779,00	1,58	4,99	●
48	Promove a inter-relação do conhecimento da disciplina com outras disciplinas e/ou outras áreas?	31	801,00	1,39	5,07	●
49	Estabelece relação entre teoria e prática profissional?	31	813,00	1,40	5,15	●
50	Realiza feedback das avaliações?	31	787,00	1,53	5,01	●
51	Demonstra conhecimento e segurança acerca da disciplina/módulo?	31	820,00	1,34	5,19	●
52	Relaciona-se bem com os alunos, sendo acessível nos horários das aulas?	31	808,00	1,48	5,11	●
53	É pontual com o início e término das aulas?	31	815,00	1,47	5,16	●

Análise por Curso



PEDAGOGIA - LICENCIATURA

Ensino, Pesquisa e Extensão

Nº	Item Avaliado	Qtde. Alunos	Nota Total		
1	O curso apresenta boa relação entre teoria e prática?	40	215,00	5,38	😊
2	As metodologias de ensino favorecem sua capacidade de aprender e atualizar-se permanentemente?	40	209,00	5,23	😊
3	As atividades práticas realizadas possibilitam relacionar os conteúdos do curso com a profissão?	40	217,00	5,43	😊
4	A coordenação de curso e/ou equipe de professores oferecem oportunidades para os estudantes participarem de programas, projetos ou atividades de extensão universitária internos e/ou externos à instituição?	41	213,00	5,20	😊
5	As referências bibliográficas indicadas pelos professores nos planos de ensino contribuem para seus estudos e aprendizagens?	41	224,00	5,46	😊
6	O estágio supervisionado proporciona experiências diversificadas para a sua formação e favorece a sua inserção no mercado de trabalho?	40	219,00	5,48	😊
7	O curso oferece oportunidade de iniciação à pesquisa científica?	41	218,00	5,32	😊
8	O curso oportuniza políticas, programas, ações em benefícios da sustentabilidade socioambiental?	41	220,00	5,37	😊
9	A Instituição oportuniza atividades de internacionalização (intercâmbio, mobilidade acadêmica, cooperação internacional, oferta de língua estrangeira) aos alunos?	40	171,00	4,28	😞

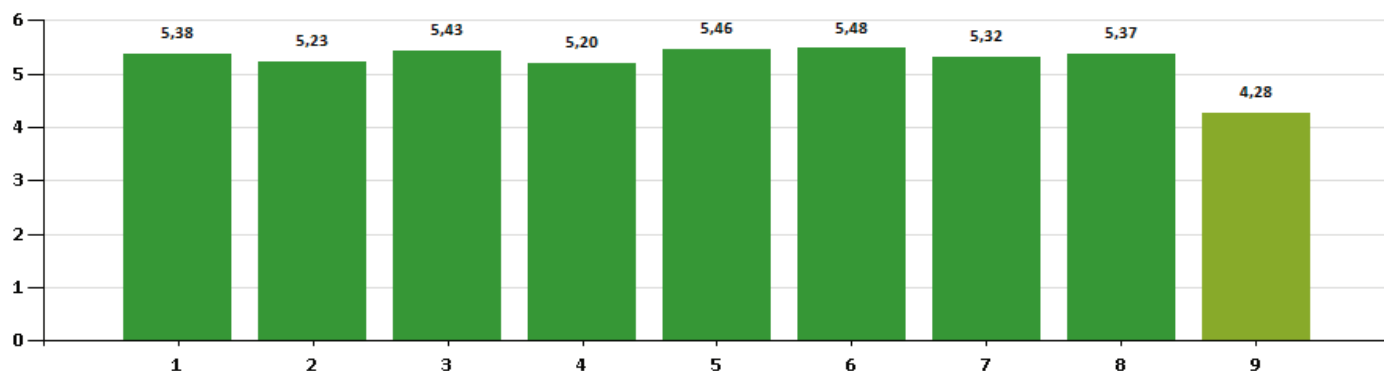

Gestão Institucional e Apoio Discente

Nº	Item Avaliado	Qtde. Alunos	Nota Total		
14	A reitoria/direção geral é acessível aos estudantes e existem respostas das demandas geradas pelos alunos?	40	181,00	4,53	😊
15	A direção acadêmica é acessível aos estudantes e existem respostas das demandas geradas pelos alunos?	40	190,00	4,75	😊
16	A secretaria acadêmica é acessível aos estudantes e existem respostas das demandas geradas pelos alunos?	40	202,00	5,05	😊
17	O setor financeiro é acessível aos estudantes e existem respostas das demandas geradas pelos alunos?	40	180,00	4,50	😊
18	A ouvidoria atende aos estudantes e existem respostas das demandas geradas pelos alunos?	39	176,00	4,51	😊
19	As monitorias de disciplinas oferecidas contribuem com o processo de aprendizagem?	37	180,00	4,86	😊
20	Os serviços oferecidos pelos setores responsáveis por Estágios ou Internato são satisfatórios?	37	189,00	5,11	😊
21	Considero que os setores de atendimento ao discente funcionam de forma satisfatória?	40	191,00	4,78	😊
22	Sou conhecedor do Apoio Psicopedagógico que a Instituição oferece?	38	193,00	5,08	😊
23	Os serviços oferecidos pela reprografia são satisfatórios?	36	178,00	4,94	😊
24	Existe ampla divulgação das informações institucionais?	40	199,00	4,98	😊
25	A avaliação institucional ajuda a tornar a Instituição melhor?	40	194,00	4,85	😊

PEDAGOGIA

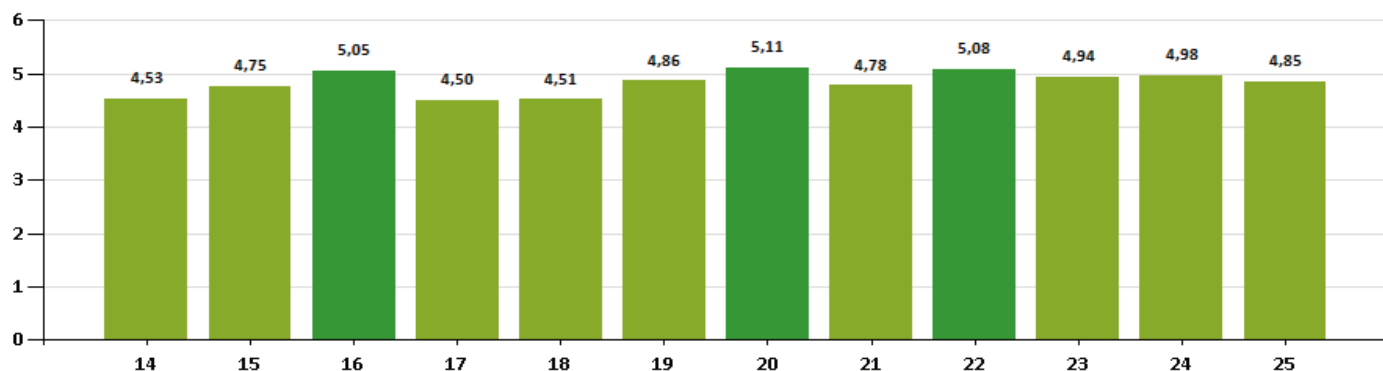

Infraestrutura Física e Tecnológica

Nº	Item Avaliado	Qtde. Alunos	Nota Total	Nota Média	Índice de Satisfação
26	A bibliografia básica e complementar disponível na biblioteca física atendem as necessidades do curso?	40	206,00	5,15	😊
27	A bibliografia básica e complementar disponíveis na biblioteca virtual atendem as necessidades do curso?	39	193,00	4,95	😊
28	O atendimento e o sistema de empréstimo da biblioteca física atendem as necessidades do aluno?	40	203,00	5,08	😊
29	O sistema de acesso à biblioteca virtual atende às necessidades do aluno?	40	198,00	4,95	😊
30	A biblioteca possui espaço adequado à utilização dos alunos?	40	215,00	5,38	😊
31	O funcionamento e infraestrutura dos Laboratórios/Núcleo/Escritório Modelo, são satisfatórios?	40	189,00	4,73	😊
32	Os ambientes e equipamentos destinados às aulas práticas são adequados ao curso e à quantidade de alunos?	38	182,00	4,79	😊
33	O site institucional apresenta de forma atualizada as informações necessárias para a comunicação com as comunidades interna e externa?	40	184,00	4,60	😊
34	O Portal do Aluno é de fácil acesso e apresenta boa funcionalidade?	41	146,00	3,56	😞
35	O ambiente físico (acústica, climatização, carteiras, equipamentos de vídeo e som) da sala de aula é satisfatório?	41	158,00	3,85	😞
36	O ambiente físico da área de convivência é satisfatório?	41	190,00	4,63	😊
37	O ambiente físico do auditório é satisfatório?	41	201,00	4,90	😊
38	O ambiente físico da sala/espço para atendimento ao discente é satisfatório?	41	192,00	4,68	😊
39	A limpeza, higiene, qualidade dos alimentos/serviços oferecidos pela (s) cantina(s) são satisfatórios?	41	171,00	4,17	😊
40	A manutenção e limpeza da IES (banheiros, áreas de convivência, laboratórios, salas de aula, dentre outros) são satisfatórias?	41	221,00	5,39	😊
41	As condições de acessibilidade da instituição são satisfatórias?	41	203,00	4,95	😊
42	Sinto-me seguro dentro da IES?	41	200,00	4,88	😊

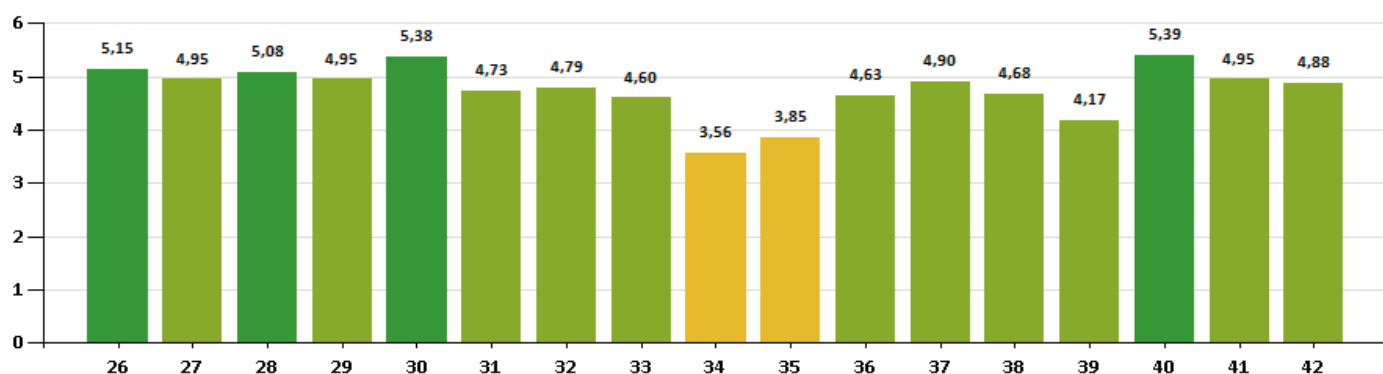

PEDAGOGIA

Aluno x Professor



Avaliação Institucional

FADEP
Período Letivo: 2019/2

Data: 14/2/2020
Hora: 14:14:18
Usuário: NRE\cpa.fadep

Análise Geral

Nº	Item Avaliado	Qtde. Alunos	Nota Total	Desvio	Média	
43	Apresenta e discute o plano de ensino no início do semestre?	40	1.611,00	0,99	5,52	●
44	Segue o planejamento proposto no plano de ensino, de forma clara e organizada?	40	1.570,00	1,05	5,38	●
45	Instiga a discussão do conteúdo de forma motivadora e desafiadora?	40	1.570,00	1,04	5,38	●
46	Comunica de forma clara as formas e os critérios de avaliação?	40	1.551,00	1,18	5,31	●
47	Formula avaliação coerente com as aulas?	40	1.544,00	1,22	5,29	●
48	Promove a inter-relação do conhecimento da disciplina com outras disciplinas e/ou outras áreas?	40	1.584,00	1,03	5,42	●
49	Estabelece relação entre teoria e prática profissional?	40	1.600,00	0,98	5,48	●
50	Realiza feedback das avaliações?	40	1.559,00	1,11	5,38	●
51	Demonstra conhecimento e segurança acerca da disciplina/módulo?	40	1.599,00	1,01	5,48	●
52	Relaciona-se bem com os alunos, sendo acessível nos horários das aulas?	40	1.594,00	1,06	5,48	●
53	É pontual com o início e término das aulas?	40	1.601,00	1,00	5,50	●

Análise por Curso



PSICOLOGIA



Avaliação Institucional - Alunos

FADEP
Período Letivo: 2019/2

Data: 21/11/2019
Hora: 13:55:17
Usuário: NRE/cpa.fadep

PSICOLOGIA - FORMAÇÃO DO PSICÓLOGO

Ensino, Pesquisa e Extensão

Nº	Item Avaliado	Qtde. Alunos	Nota Total		
1	O curso apresenta boa relação entre teoria e prática?	170	896,00	5,27	😊
2	As metodologias de ensino favorecem sua capacidade de aprender e atualizar-se permanentemente?	171	843,00	4,93	😊
3	As atividades práticas realizadas possibilitam relacionar os conteúdos do curso com a profissão?	171	885,00	5,18	😊
4	A coordenação de curso e/ou equipe de professores oferecem oportunidades para os estudantes participarem de programas, projetos ou atividades de extensão universitária internos e/ou externos à instituição?	169	802,00	4,75	😊
5	As referências bibliográficas indicadas pelos professores nos planos de ensino contribuem para seus estudos e aprendizagens?	171	911,00	5,33	😊
6	O estágio supervisionado proporciona experiências diversificadas para a sua formação e favorece a sua inserção no mercado de trabalho?	163	870,00	5,34	😊
7	O curso oferece oportunidade de iniciação à pesquisa científica?	164	725,00	4,42	😊
8	O curso oportuniza políticas, programas, ações em benefícios da sustentabilidade socioambiental?	166	719,00	4,33	😊
9	A Instituição oportuniza atividades de internacionalização (intercâmbio, mobilidade acadêmica, cooperação internacional, oferta de língua estrangeira) aos alunos?	163	553,00	3,39	😞

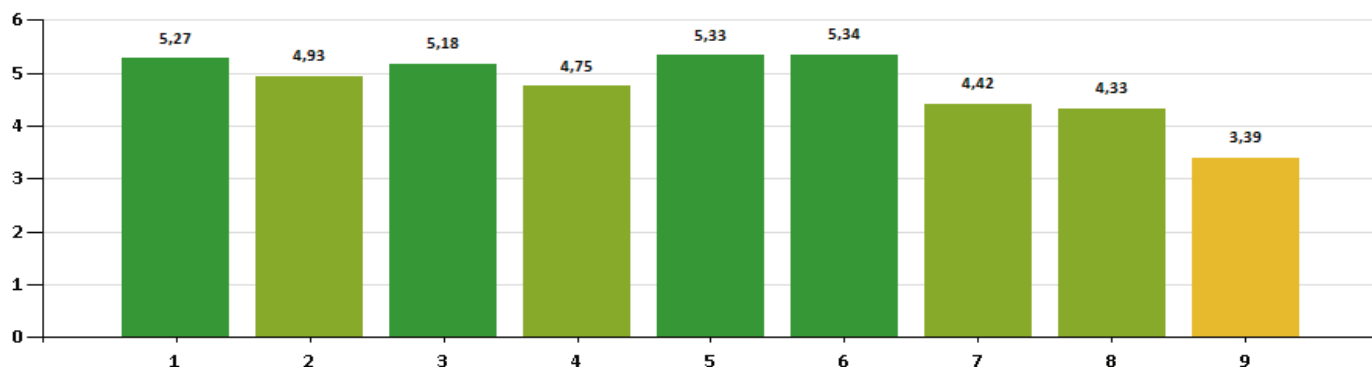

Gestão Institucional e Apoio Discente

Nº	Item Avaliado	Qtde. Alunos	Nota Total		
14	A reitoria/direção geral é acessível aos estudantes e existem respostas das demandas geradas pelos alunos?	160	689,00	4,31	😊
15	A direção acadêmica é acessível aos estudantes e existem respostas das demandas geradas pelos alunos?	160	703,00	4,39	😊
16	A secretaria acadêmica é acessível aos estudantes e existem respostas das demandas geradas pelos alunos?	164	773,00	4,71	😊
17	O setor financeiro é acessível aos estudantes e existem respostas das demandas geradas pelos alunos?	169	738,00	4,37	😊
18	A ouvidoria atende aos estudantes e existem respostas das demandas geradas pelos alunos?	152	671,00	4,41	😊
19	As monitorias de disciplinas oferecidas contribuem com o processo de aprendizagem?	148	720,00	4,86	😊
20	Os serviços oferecidos pelos setores responsáveis por Estágios ou Internato são satisfatórios?	160	795,00	4,97	😊
21	Considero que os setores de atendimento ao discente funcionam de forma satisfatória?	167	768,00	4,60	😊
22	Sou conhecedor do Apoio Psicopedagógico que a Instituição oferece?	154	731,00	4,75	😊
23	Os serviços oferecidos pela reprografia são satisfatórios?	119	547,00	4,60	😊
24	Existe ampla divulgação das informações institucionais?	166	780,00	4,70	😊
25	A avaliação institucional ajuda a tornar a Instituição melhor?	167	817,00	4,89	😊



PSICOLOGIA

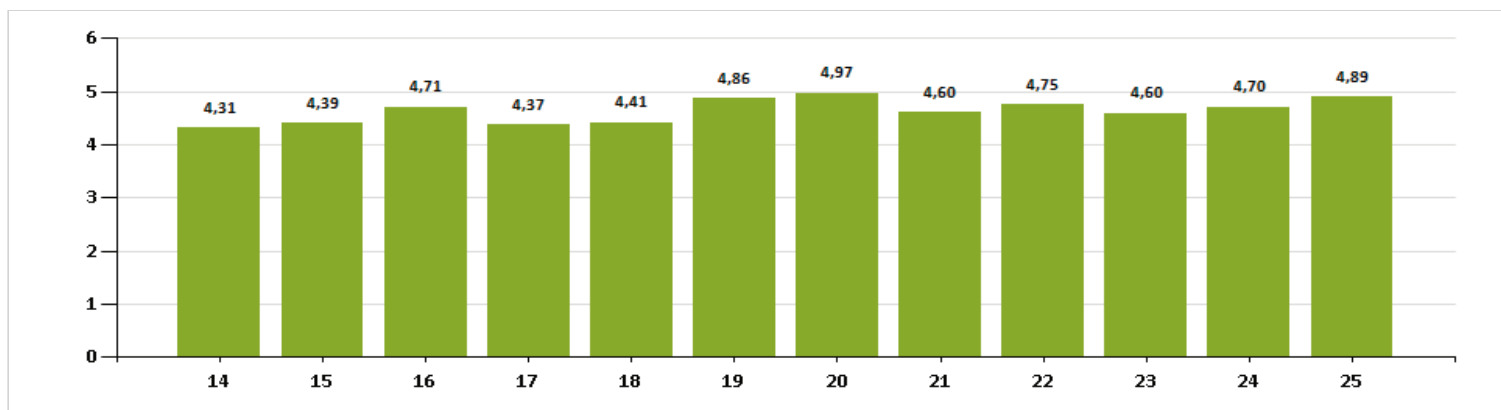

Infraestrutura Física e Tecnológica				
Nº	Item Avaliado	Qtde. Alunos	Nota Total	
26	A bibliografia básica e complementar disponível na biblioteca física atendem as necessidades do curso?	168	857,00	5,10
27	A bibliografia básica e complementar disponíveis na biblioteca virtual atendem as necessidades do curso?	165	827,00	5,01
28	O atendimento e o sistema de empréstimo da biblioteca física atendem as necessidades do aluno?	168	845,00	5,03
29	O sistema de acesso à biblioteca virtual atende às necessidades do aluno?	165	815,00	4,94
30	A biblioteca possui espaço adequado à utilização dos alunos?	171	945,00	5,53
31	O funcionamento e infraestrutura dos Laboratórios/Núcleo/Escritório Modelo, são satisfatórios?	164	872,00	5,32
32	Os ambientes e equipamentos destinados às aulas práticas são adequados ao curso e à quantidade de alunos?	169	852,00	5,04
33	O site institucional apresenta de forma atualizada as informações necessárias para a comunicação com as comunidades interna e externa?	167	784,00	4,69
34	O Portal do Aluno é de fácil acesso e apresenta boa funcionalidade?	171	635,00	3,71
35	O ambiente físico (acústica, climatização, carteiras, equipamentos de vídeo e som) da sala de aula é satisfatório?	171	821,00	4,80
36	O ambiente físico da área de convivência é satisfatório?	168	870,00	5,18
37	O ambiente físico do auditório é satisfatório?	171	906,00	5,30
38	O ambiente físico da sala/espaço para atendimento ao discente é satisfatório?	168	877,00	5,22
39	A limpeza, higiene, qualidade dos alimentos/serviços oferecidos pela (s) cantina(s) são satisfatórios?	169	673,00	3,98
40	A manutenção e limpeza da IES (banheiros, áreas de convivência, laboratórios, salas de aula, dentre outros) são satisfatórias?	171	924,00	5,40
41	As condições de acessibilidade da instituição são satisfatórias?	164	838,00	5,11
42	Sinto-me seguro dentro da IES?	171	877,00	5,13

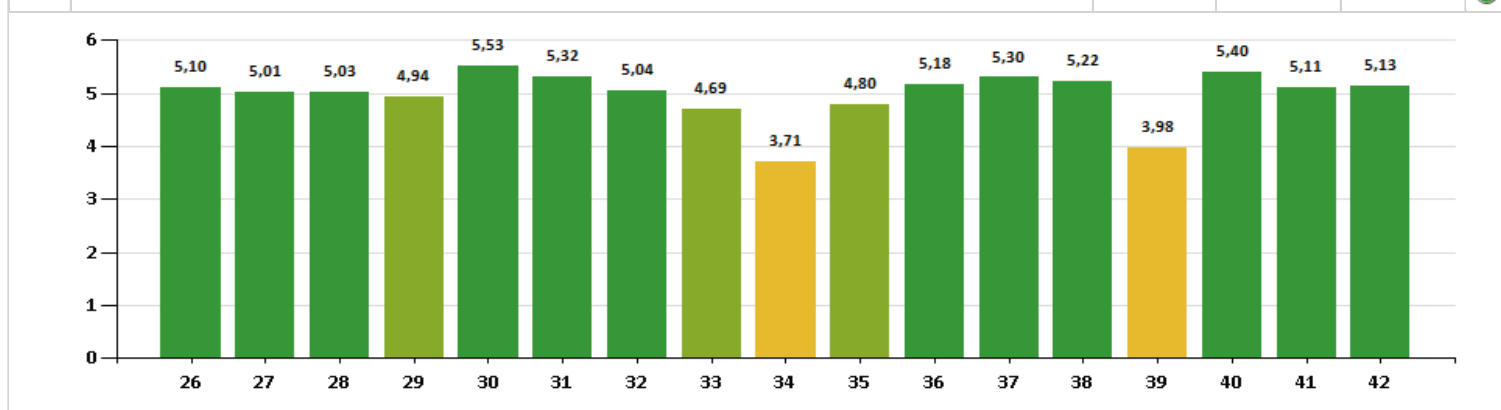

PSICOLOGIA

Aluno x Professor



Avaliação Institucional

FADEP
Período Letivo: 2019/2

Data: 14/2/2020
Hora: 14:11:38
Usuário: NRE\cpa.fadep

Análise Geral

Nº	Item Avaliado	Qtde. Alunos	Nota Total	Desvio	Média	
43	Apresenta e discute o plano de ensino no início do semestre?	31	840,00	1,23	5,35	●
44	Segue o planejamento proposto no plano de ensino, de forma clara e organizada?	31	797,00	1,48	5,04	●
45	Instiga a discussão do conteúdo de forma motivadora e desafiadora?	31	790,00	1,45	5,00	●
46	Comunica de forma clara as formas e os critérios de avaliação?	31	802,00	1,48	5,08	●
47	Formula avaliação coerente com as aulas?	31	779,00	1,58	4,99	●
48	Promove a inter-relação do conhecimento da disciplina com outras disciplinas e/ou outras áreas?	31	801,00	1,39	5,07	●
49	Estabelece relação entre teoria e prática profissional?	31	813,00	1,40	5,15	●
50	Realiza feedback das avaliações?	31	787,00	1,53	5,01	●
51	Demonstra conhecimento e segurança acerca da disciplina/módulo?	31	820,00	1,34	5,19	●
52	Relaciona-se bem com os alunos, sendo acessível nos horários das aulas?	31	808,00	1,48	5,11	●
53	É pontual com o início e término das aulas?	31	815,00	1,47	5,16	●

Análise por Curso



PUBLICIDADE E PROPAGANDA



Avaliação Institucional - Alunos

FADEP
Período Letivo: 2019/2

Data: 21/11/2019
Hora: 13:48:33
Usuário: NRE\cpa.fadep

COMUNICAÇÃO SOCIAL - HAB. PUBLICIDADE E PROPAGANDA

Ensino, Pesquisa e Extensão

Nº	Item Avaliado	Qtde. Alunos	Nota Total		
1	O curso apresenta boa relação entre teoria e prática?	82	441,00	5,38	😊
2	As metodologias de ensino favorecem sua capacidade de aprender e atualizar-se permanentemente?	82	438,00	5,34	😊
3	As atividades práticas realizadas possibilitam relacionar os conteúdos do curso com a profissão?	81	446,00	5,51	😊
4	A coordenação de curso e/ou equipe de professores oferecem oportunidades para os estudantes participarem de programas, projetos ou atividades de extensão universitária internos e/ou externos à instituição?	81	419,00	5,17	😊
5	As referências bibliográficas indicadas pelos professores nos planos de ensino contribuem para seus estudos e aprendizagens?	82	446,00	5,44	😊
6	O estágio supervisionado proporciona experiências diversificadas para a sua formação e favorece a sua inserção no mercado de trabalho?	66	358,00	5,42	😊
7	O curso oferece oportunidade de iniciação à pesquisa científica?	78	391,00	5,01	😊
8	O curso oportuniza políticas, programas, ações em benefícios da sustentabilidade socioambiental?	78	373,00	4,78	😊
9	A Instituição oportuniza atividades de internacionalização (intercâmbio, mobilidade acadêmica, cooperação internacional, oferta de língua estrangeira) aos alunos?	75	301,00	4,01	😊

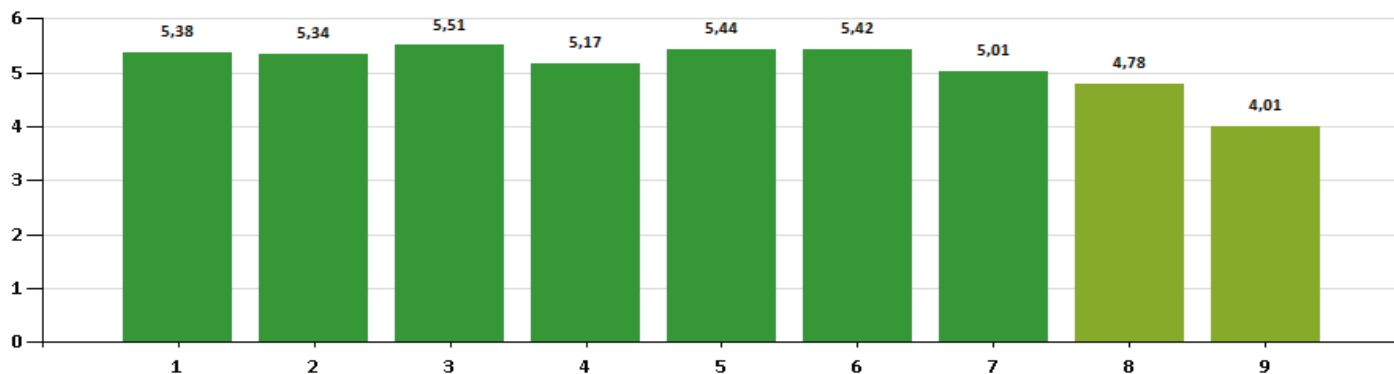

Gestão Institucional e Apoio Discente

Nº	Item Avaliado	Qtde. Alunos	Nota Total		
14	A reitoria/direção geral é acessível aos estudantes e existem respostas das demandas geradas pelos alunos?	77	388,00	5,04	😊
15	A direção acadêmica é acessível aos estudantes e existem respostas das demandas geradas pelos alunos?	78	389,00	4,99	😊
16	A secretaria acadêmica é acessível aos estudantes e existem respostas das demandas geradas pelos alunos?	79	411,00	5,20	😊
17	O setor financeiro é acessível aos estudantes e existem respostas das demandas geradas pelos alunos?	78	396,00	5,08	😊
18	A ouvidoria atende aos estudantes e existem respostas das demandas geradas pelos alunos?	69	358,00	5,19	😊
19	As monitorias de disciplinas oferecidas contribuem com o processo de aprendizagem?	72	384,00	5,33	😊
20	Os serviços oferecidos pelos setores responsáveis por Estágios ou Internato são satisfatórios?	63	335,00	5,32	😊
21	Considero que os setores de atendimento ao discente funcionam de forma satisfatória?	80	418,00	5,23	😊
22	Sou conhecedor do Apoio Psicopedagógico que a Instituição oferece?	74	405,00	5,47	😊
23	Os serviços oferecidos pela reprografia são satisfatórios?	53	279,00	5,26	😊
24	Existe ampla divulgação das informações institucionais?	80	424,00	5,30	😊
25	A avaliação institucional ajuda a tornar a Instituição melhor?	79	427,00	5,41	😊



PUBLICIDADE E PROPAGANDA

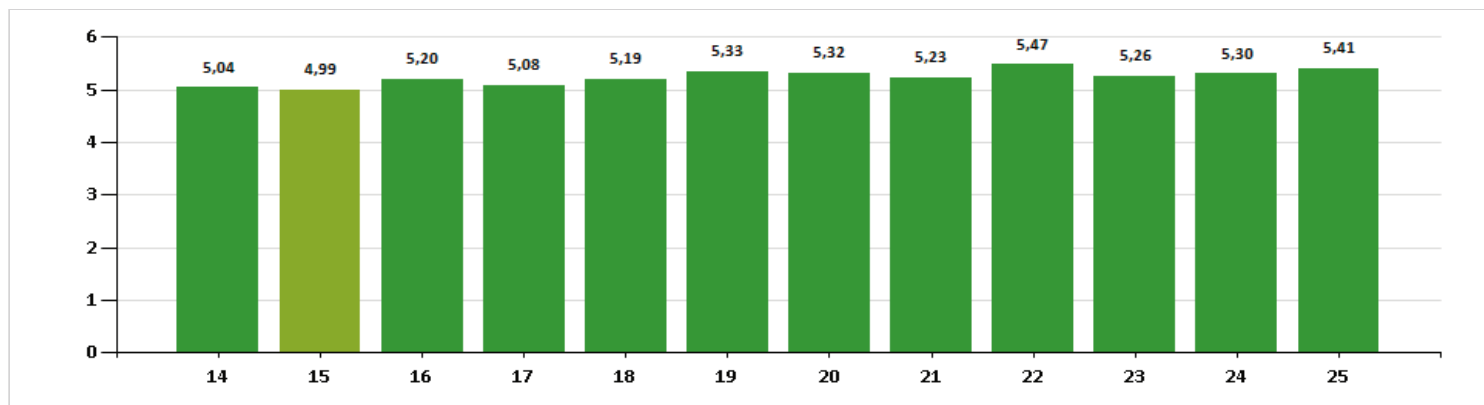

Infraestrutura Física e Tecnológica					
Nº	Item Avaliado	Qtde. Alunos	Nota Total		
26	A bibliografia básica e complementar disponível na biblioteca física atendem as necessidades do curso?	81	423,00	5,22	🟢
27	A bibliografia básica e complementar disponíveis na biblioteca virtual atendem as necessidades do curso?	75	383,00	5,11	🟢
28	O atendimento e o sistema de empréstimo da biblioteca física atendem as necessidades do aluno?	81	428,00	5,28	🟢
29	O sistema de acesso à biblioteca virtual atende às necessidades do aluno?	74	374,00	5,05	🟢
30	A biblioteca possui espaço adequado à utilização dos alunos?	80	451,00	5,64	🟢
31	O funcionamento e infraestrutura dos Laboratórios/Núcleo/Escritório Modelo, são satisfatórios?	81	439,00	5,42	🟢
32	Os ambientes e equipamentos destinados às aulas práticas são adequados ao curso e à quantidade de alunos?	81	408,00	5,04	🟢
33	O site institucional apresenta de forma atualizada as informações necessárias para a comunicação com as comunidades interna e externa?	81	419,00	5,17	🟢
34	O Portal do Aluno é de fácil acesso e apresenta boa funcionalidade?	81	346,00	4,27	🟡
35	O ambiente físico (acústica, climatização, carteiras, equipamentos de vídeo e som) da sala de aula é satisfatório?	81	415,00	5,12	🟢
36	O ambiente físico da área de convivência é satisfatório?	81	433,00	5,35	🟢
37	O ambiente físico do auditório é satisfatório?	81	432,00	5,33	🟢
38	O ambiente físico da sala/espço para atendimento ao discente é satisfatório?	80	426,00	5,33	🟢
39	A limpeza, higiene, qualidade dos alimentos/serviços oferecidos pela (s) cantina(s) são satisfatórios?	80	335,00	4,19	🟡
40	A manutenção e limpeza da IES (banheiros, áreas de convivência, laboratórios, salas de aula, dentre outros) são satisfatórias?	81	454,00	5,60	🟢
41	As condições de acessibilidade da instituição são satisfatórias?	77	417,00	5,42	🟢
42	Sinto-me seguro dentro da IES?	80	440,00	5,50	🟢

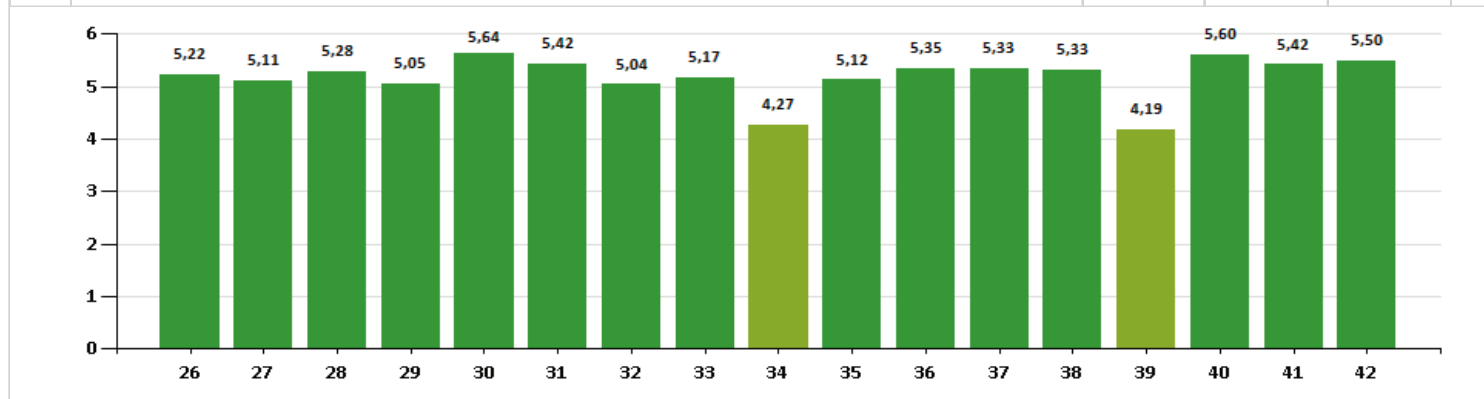

PUBLICIDADE E PROPAGANDA

Aluno x Professor



Avaliação Institucional

FADEP
Período Letivo: 2019/2

Data: 14/2/2020
Hora: 13:54:49
Usuário: NRE\cpa.fadep

Análise Geral

Nº	Item Avaliado	Qtde. Alunos	Nota Total	Desvio	Média
43	Apresenta e discute o plano de ensino no início do semestre?	82	2.640,00	0,82	5,61
44	Segue o planejamento proposto no plano de ensino, de forma clara e organizada?	81	2.623,00	0,86	5,55
45	Instiga a discussão do conteúdo de forma motivadora e desafiadora?	81	2.635,00	0,97	5,52
46	Comunica de forma clara as formas e os critérios de avaliação?	81	2.599,00	1,03	5,45
47	Formula avaliação coerente com as aulas?	81	2.609,00	1,01	5,48
48	Promove a inter-relação do conhecimento da disciplina com outras disciplinas e/ou outras áreas?	81	2.626,00	0,95	5,51
49	Estabelece relação entre teoria e prática profissional?	81	2.659,00	0,91	5,57
50	Realiza feedback das avaliações?	81	2.568,00	1,13	5,44
51	Demonstra conhecimento e segurança acerca da disciplina/módulo?	81	2.681,00	0,86	5,63
52	Relaciona-se bem com os alunos, sendo acessível nos horários das aulas?	81	2.681,00	0,84	5,62
53	É pontual com o início e término das aulas?	81	2.700,00	0,81	5,67

Análise por Curso

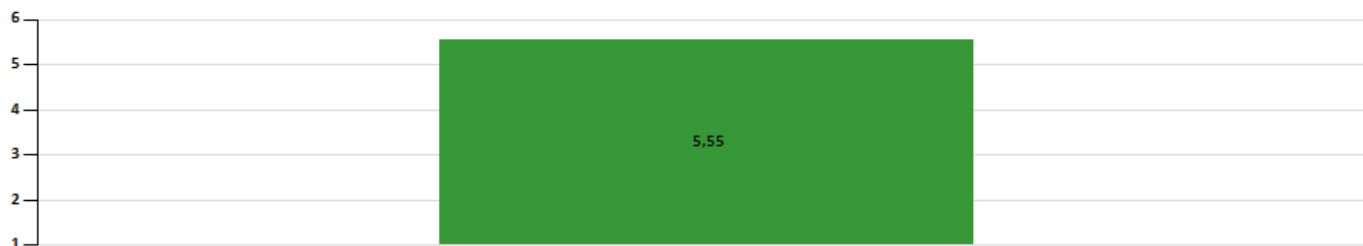

TECNOLOGIA EM ANÁLISE E DESENVOLVIMENTO DE SISTEMAS



Avaliação Institucional - Alunos

FADEP
Período Letivo: 2019/2

Data: 21/11/2019
Hora: 13:55:48
Usuário: NRE\cpa.fadep

TECNOL. EM ANÁLISE E DESENVOLVIMENTO DE SISTEMAS

Ensino, Pesquisa e Extensão

Nº	Item Avaliado	Qtde. Alunos	Nota Total		
1	O curso apresenta boa relação entre teoria e prática?	43	210,00	4,88	😊
2	As metodologias de ensino favorecem sua capacidade de aprender e atualizar-se permanentemente?	44	191,00	4,34	😊
3	As atividades práticas realizadas possibilitam relacionar os conteúdos do curso com a profissão?	44	209,00	4,75	😊
4	A coordenação de curso e/ou equipe de professores oferecem oportunidades para os estudantes participarem de programas, projetos ou atividades de extensão universitária internos e/ou externos à instituição?	44	209,00	4,75	😊
5	As referências bibliográficas indicadas pelos professores nos planos de ensino contribuem para seus estudos e aprendizagens?	44	215,00	4,89	😊
6	O estágio supervisionado proporciona experiências diversificadas para a sua formação e favorece a sua inserção no mercado de trabalho?	35	155,00	4,43	😊
7	O curso oferece oportunidade de iniciação à pesquisa científica?	39	171,00	4,38	😊
8	O curso oportuniza políticas, programas, ações em benefícios da sustentabilidade socioambiental?	37	162,00	4,38	😊
9	A Instituição oportuniza atividades de internacionalização (intercâmbio, mobilidade acadêmica, cooperação internacional, oferta de língua estrangeira) aos alunos?	39	149,00	3,82	😞

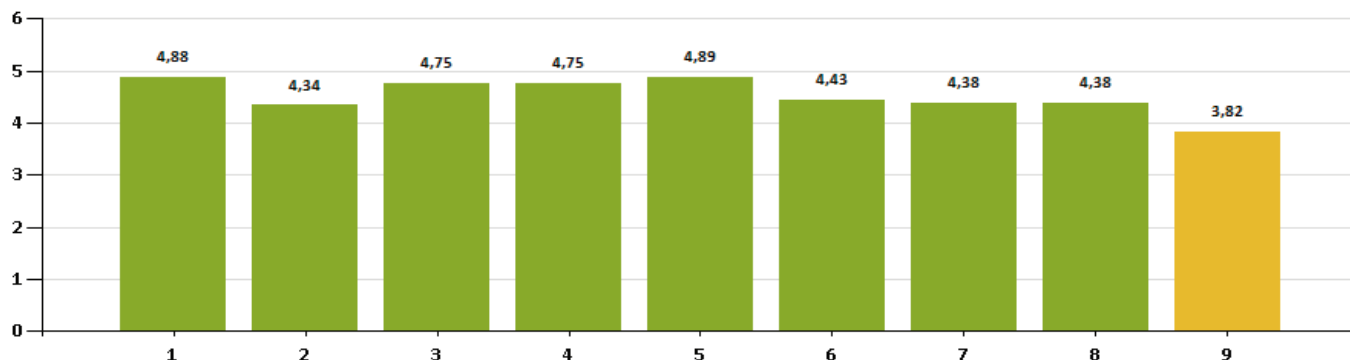

Gestão Institucional e Apoio Discente

Nº	Item Avaliado	Qtde. Alunos	Nota Total		
14	A reitoria/direção geral é acessível aos estudantes e existem respostas das demandas geradas pelos alunos?	40	173,00	4,33	😊
15	A direção acadêmica é acessível aos estudantes e existem respostas das demandas geradas pelos alunos?	40	176,00	4,40	😊
16	A secretaria acadêmica é acessível aos estudantes e existem respostas das demandas geradas pelos alunos?	41	186,00	4,54	😊
17	O setor financeiro é acessível aos estudantes e existem respostas das demandas geradas pelos alunos?	43	188,00	4,37	😊
18	A ouvidoria atende aos estudantes e existem respostas das demandas geradas pelos alunos?	38	167,00	4,39	😊
19	As monitorias de disciplinas oferecidas contribuem com o processo de aprendizagem?	36	157,00	4,36	😊
20	Os serviços oferecidos pelos setores responsáveis por Estágios ou Internato são satisfatórios?	35	154,00	4,40	😊
21	Considero que os setores de atendimento ao discente funcionam de forma satisfatória?	40	178,00	4,45	😊
22	Sou conhecedor do Apoio Psicopedagógico que a Instituição oferece?	34	142,00	4,18	😊
23	Os serviços oferecidos pela reprografia são satisfatórios?	34	154,00	4,53	😊
24	Existe ampla divulgação das informações institucionais?	43	199,00	4,63	😊
25	A avaliação institucional ajuda a tornar a Instituição melhor?	41	185,00	4,51	😊



TECNOLOGIA EM ANÁLISE E DESENVOLVIMENTO DE SISTEMAS

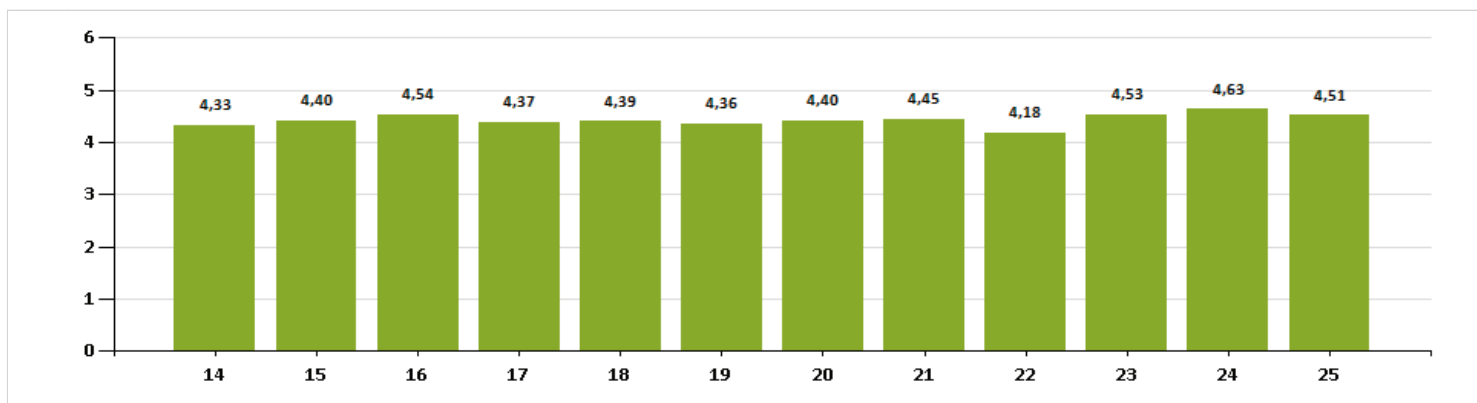

Infraestrutura Física e Tecnológica					
Nº	Item Avaliado	Qtde. Alunos	Nota Total	Nota Média	Ícone
26	A bibliografia básica e complementar disponível na biblioteca física atendem as necessidades do curso?	39	189,00	4,85	😊
27	A bibliografia básica e complementar disponíveis na biblioteca virtual atendem as necessidades do curso?	37	176,00	4,76	😊
28	O atendimento e o sistema de empréstimo da biblioteca física atendem as necessidades do aluno?	42	214,00	5,10	😊
29	O sistema de acesso à biblioteca virtual atende às necessidades do aluno?	38	168,00	4,42	😊
30	A biblioteca possui espaço adequado à utilização dos alunos?	43	228,00	5,30	😊
31	O funcionamento e infraestrutura dos Laboratórios/Núcleo/Escritório Modelo, são satisfatórios?	42	181,00	4,31	😊
32	Os ambientes e equipamentos destinados às aulas práticas são adequados ao curso e à quantidade de alunos?	43	182,00	4,23	😊
33	O site institucional apresenta de forma atualizada as informações necessárias para a comunicação com as comunidades interna e externa?	42	182,00	4,33	😊
34	O Portal do Aluno é de fácil acesso e apresenta boa funcionalidade?	44	160,00	3,64	😞
35	O ambiente físico (acústica, climatização, carteiras, equipamentos de vídeo e som) da sala de aula é satisfatório?	44	204,00	4,64	😊
36	O ambiente físico da área de convivência é satisfatório?	44	209,00	4,75	😊
37	O ambiente físico do auditório é satisfatório?	44	224,00	5,09	😊
38	O ambiente físico da sala/espço para atendimento ao discente é satisfatório?	43	208,00	4,84	😊
39	A limpeza, higiene, qualidade dos alimentos/serviços oferecidos pela (s) cantina(s) são satisfatórios?	44	144,00	3,27	😞
40	A manutenção e limpeza da IES (banheiros, áreas de convivência, laboratórios, salas de aula, dentre outros) são satisfatórias?	44	237,00	5,39	😊
41	As condições de acessibilidade da instituição são satisfatórias?	43	219,00	5,09	😊
42	Sinto-me seguro dentro da IES?	43	207,00	4,81	😊

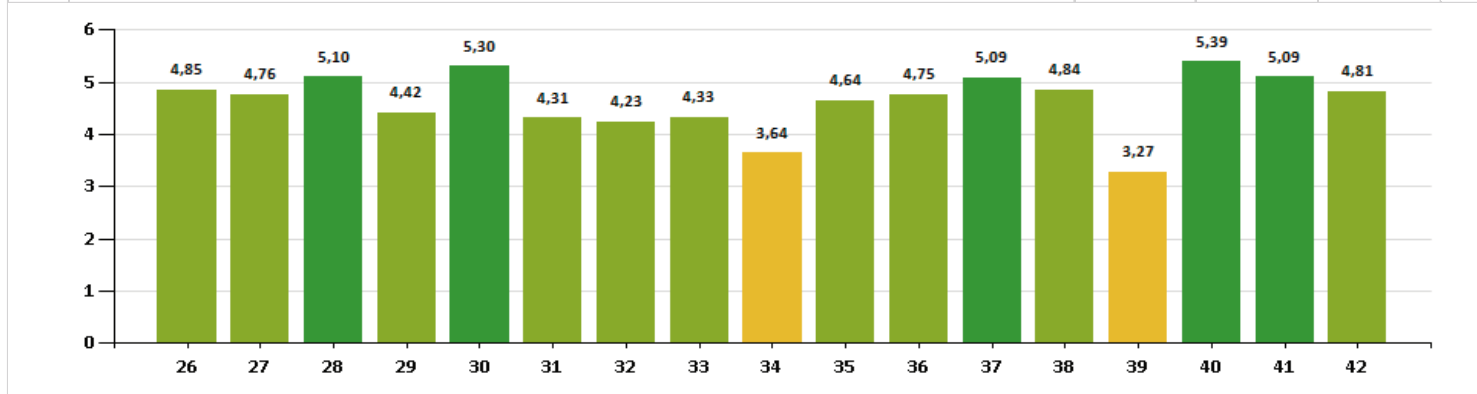

TECNOLOGIA EM ANÁLISE E DESENVOLVIMENTO DE SISTEMAS

Aluno x Professor



Avaliação Institucional

FADEP
Período Letivo: 2019/2

Data: 14/2/2020
Hora: 14:17:02
Usuário: NRE\cpa.fadep

Análise Geral

Nº	Item Avaliado	Qtde. Alunos	Nota Total	Desvio	Média	
43	Apresenta e discute o plano de ensino no início do semestre?	44	970,00	1,48	4,97	😊
44	Segue o planejamento proposto no plano de ensino, de forma clara e organizada?	44	950,00	1,53	4,87	😊
45	Instiga a discussão do conteúdo de forma motivadora e desafiadora?	44	935,00	1,56	4,77	😊
46	Comunica de forma clara as formas e os critérios de avaliação?	44	965,00	1,49	4,92	😊
47	Formula avaliação coerente com as aulas?	44	958,00	1,46	4,94	😊
48	Promove a inter-relação do conhecimento da disciplina com outras disciplinas e/ou outras áreas?	44	948,00	1,51	4,86	😊
49	Estabelece relação entre teoria e prática profissional?	44	966,00	1,44	4,95	😊
50	Realiza feedback das avaliações?	44	953,00	1,47	4,99	😊
51	Demonstra conhecimento e segurança acerca da disciplina/módulo?	44	1.029,00	1,17	5,28	😊
52	Relaciona-se bem com os alunos, sendo acessível nos horários das aulas?	44	974,00	1,57	5,02	😊
53	É pontual com o início e término das aulas?	44	1.004,00	1,28	5,26	😊

Análise por Curso

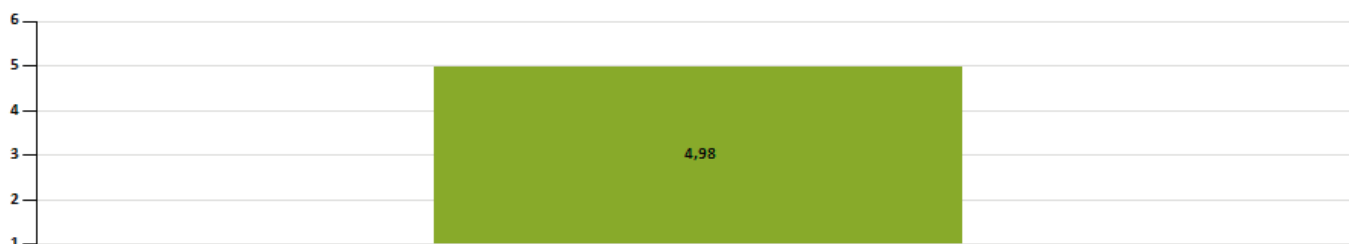

TECNOLOGIA EM ESTÉTICA E COSMÉTICA



Avaliação Institucional - Alunos

FADEP
Período Letivo: 2019/2

Data: 21/11/2019
Hora: 13:56:34
Usuário: NRE/cpa.fadep

TECNOLOGIA EM ESTÉTICA E COSMÉTICA

Ensino, Pesquisa e Extensão

Nº	Item Avaliado	Qtde. Alunos	Nota Total		
1	O curso apresenta boa relação entre teoria e prática?	144	761,00	5,28	😊
2	As metodologias de ensino favorecem sua capacidade de aprender e atualizar-se permanentemente?	144	723,00	5,02	😊
3	As atividades práticas realizadas possibilitam relacionar os conteúdos do curso com a profissão?	143	776,00	5,43	😊
4	A coordenação de curso e/ou equipe de professores oferecem oportunidades para os estudantes participarem de programas, projetos ou atividades de extensão universitária internos e/ou externos à instituição?	144	792,00	5,50	😊
5	As referências bibliográficas indicadas pelos professores nos planos de ensino contribuem para seus estudos e aprendizagens?	143	768,00	5,37	😊
6	O estágio supervisionado proporciona experiências diversificadas para a sua formação e favorece a sua inserção no mercado de trabalho?	138	730,00	5,29	😊
7	O curso oferece oportunidade de iniciação à pesquisa científica?	129	580,00	4,50	😐
8	O curso oportuniza políticas, programas, ações em benefícios da sustentabilidade socioambiental?	138	662,00	4,80	😐
9	A Instituição oportuniza atividades de internacionalização (intercâmbio, mobilidade acadêmica, cooperação internacional, oferta de língua estrangeira) aos alunos?	142	643,00	4,53	😐

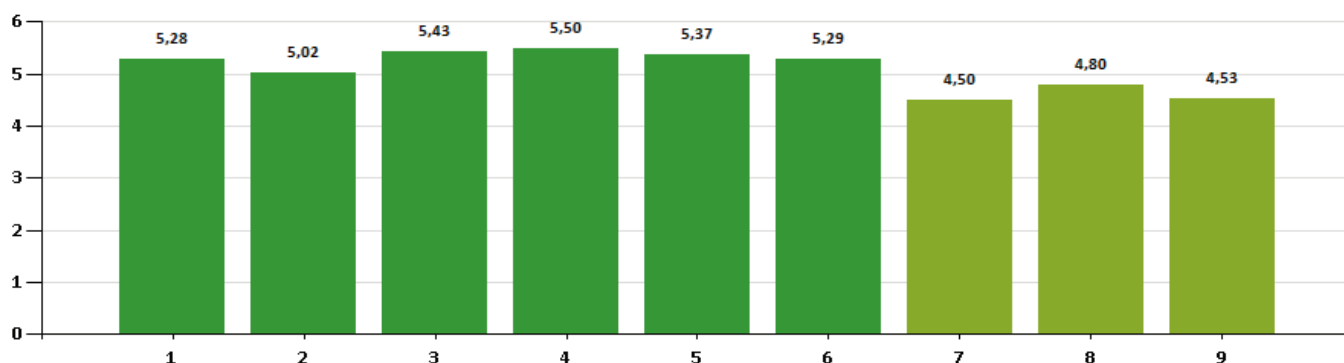

Gestão Institucional e Apoio Discente

Nº	Item Avaliado	Qtde. Alunos	Nota Total		
14	A reitoria/direção geral é acessível aos estudantes e existem respostas das demandas geradas pelos alunos?	140	662,00	4,73	😐
15	A direção acadêmica é acessível aos estudantes e existem respostas das demandas geradas pelos alunos?	141	684,00	4,85	😐
16	A secretaria acadêmica é acessível aos estudantes e existem respostas das demandas geradas pelos alunos?	142	705,00	4,96	😐
17	O setor financeiro é acessível aos estudantes e existem respostas das demandas geradas pelos alunos?	142	677,00	4,77	😐
18	A ouvidoria atende aos estudantes e existem respostas das demandas geradas pelos alunos?	138	682,00	4,94	😐
19	As monitorias de disciplinas oferecidas contribuem com o processo de aprendizagem?	140	703,00	5,02	😊
20	Os serviços oferecidos pelos setores responsáveis por Estágios ou Internato são satisfatórios?	130	645,00	4,96	😐
21	Considero que os setores de atendimento ao discente funcionam de forma satisfatória?	142	707,00	4,98	😐
22	Sou conhecedor do Apoio Psicopedagógico que a Instituição oferece?	135	686,00	5,08	😊
23	Os serviços oferecidos pela reprografia são satisfatórios?	119	587,00	4,93	😐
24	Existe ampla divulgação das informações institucionais?	142	707,00	4,98	😐
25	A avaliação institucional ajuda a tornar a Instituição melhor?	143	715,00	5,00	😐



TECNOLOGIA EM ESTÉTICA E COSMÉTICA

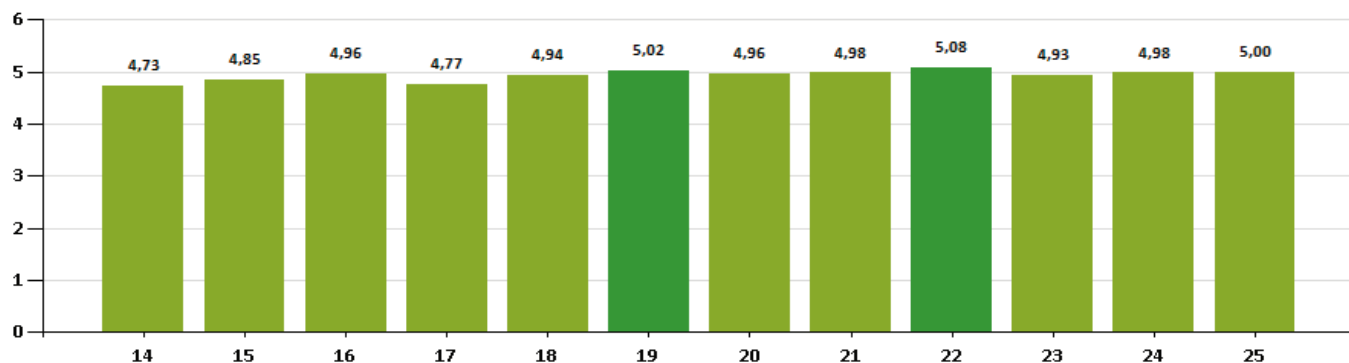

Infraestrutura Física e Tecnológica

Nº	Item Avaliado	Qtde. Alunos	Nota Total	Nota Média	Índice
26	A bibliografia básica e complementar disponível na biblioteca física atendem as necessidades do curso?	144	718,00	4,99	😊
27	A bibliografia básica e complementar disponíveis na biblioteca virtual atendem as necessidades do curso?	144	720,00	5,00	😊
28	O atendimento e o sistema de empréstimo da biblioteca física atendem as necessidades do aluno?	143	737,00	5,15	😊
29	O sistema de acesso à biblioteca virtual atende às necessidades do aluno?	144	729,00	5,06	😊
30	A biblioteca possui espaço adequado à utilização dos alunos?	145	809,00	5,58	😊
31	O funcionamento e infraestrutura dos Laboratórios/Núcleo/Escritório Modelo, são satisfatórios?	145	746,00	5,14	😊
32	Os ambientes e equipamentos destinados às aulas práticas são adequados ao curso e à quantidade de alunos?	145	620,00	4,28	😊
33	O site institucional apresenta de forma atualizada as informações necessárias para a comunicação com as comunidades interna e externa?	143	700,00	4,90	😊
34	O Portal do Aluno é de fácil acesso e apresenta boa funcionalidade?	145	592,00	4,08	😊
35	O ambiente físico (acústica, climatização, carteiras, equipamentos de vídeo e som) da sala de aula é satisfatório?	145	688,00	4,74	😊
36	O ambiente físico da área de convivência é satisfatório?	145	746,00	5,14	😊
37	O ambiente físico do auditório é satisfatório?	145	766,00	5,28	😊
38	O ambiente físico da sala/espço para atendimento ao discente é satisfatório?	144	731,00	5,08	😊
39	A limpeza, higiene, qualidade dos alimentos/serviços oferecidos pela (s) cantina(s) são satisfatórios?	145	588,00	4,06	😊
40	A manutenção e limpeza da IES (banheiros, áreas de convivência, laboratórios, salas de aula, dentre outros) são satisfatórias?	145	782,00	5,39	😊
41	As condições de acessibilidade da instituição são satisfatórias?	144	760,00	5,28	😊
42	Sinto-me seguro dentro da IES?	143	749,00	5,24	😊

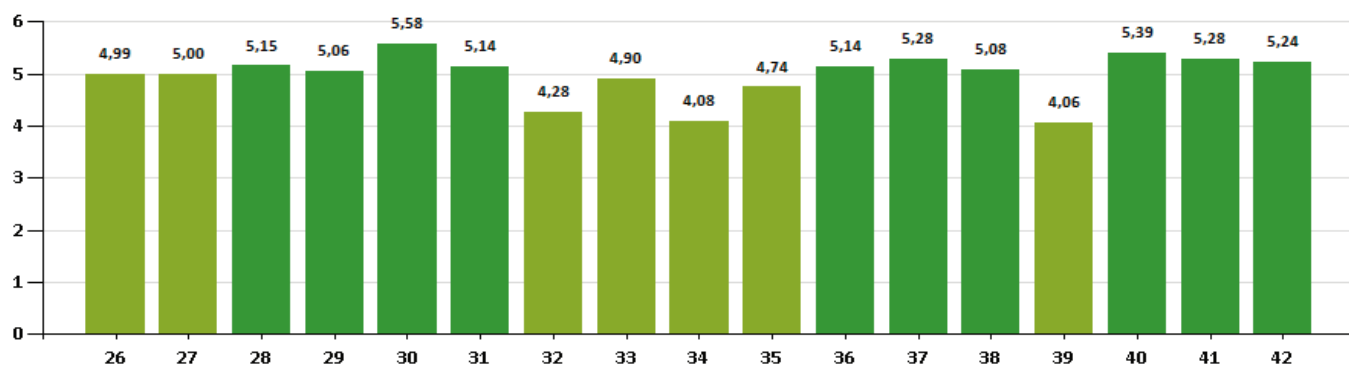

TECNOLOGIA EM ESTÉTICA E COSMÉTICA

Aluno x Professor



Avaliação Institucional

FADEP
Período Letivo: 2019/2

Data: 14/2/2020
Hora: 14:17:02
Usuário: NRE\cpa.fadep

Análise Geral

Nº	Item Avaliado	Qtde. Alunos	Nota Total	Desvio	Média	
43	Apresenta e discute o plano de ensino no início do semestre?	44	970,00	1,48	4,97	😊
44	Segue o planejamento proposto no plano de ensino, de forma clara e organizada?	44	950,00	1,53	4,87	😊
45	Instiga a discussão do conteúdo de forma motivadora e desafiadora?	44	935,00	1,56	4,77	😊
46	Comunica de forma clara as formas e os critérios de avaliação?	44	965,00	1,49	4,92	😊
47	Formula avaliação coerente com as aulas?	44	958,00	1,46	4,94	😊
48	Promove a inter-relação do conhecimento da disciplina com outras disciplinas e/ou outras áreas?	44	948,00	1,51	4,86	😊
49	Estabelece relação entre teoria e prática profissional?	44	966,00	1,44	4,95	😊
50	Realiza feedback das avaliações?	44	953,00	1,47	4,99	😊
51	Demonstra conhecimento e segurança acerca da disciplina/módulo?	44	1.029,00	1,17	5,28	😊
52	Relaciona-se bem com os alunos, sendo acessível nos horários das aulas?	44	974,00	1,57	5,02	😊
53	É pontual com o início e término das aulas?	44	1.004,00	1,28	5,26	😊

Análise por Curso

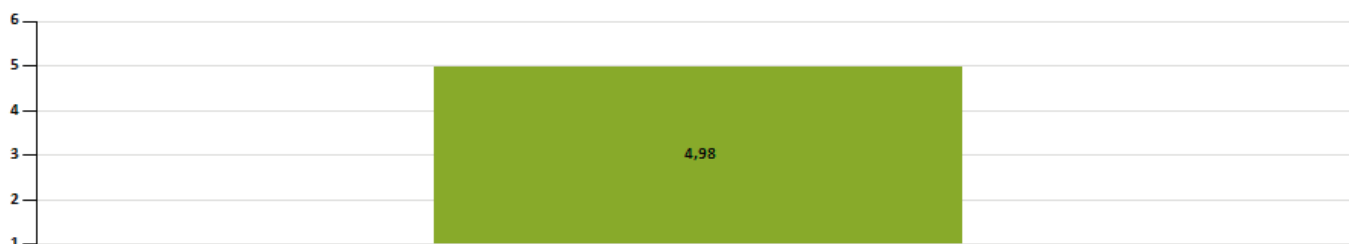

TECNOLOGIA EM GASTRONOMIA



Avaliação Institucional - Alunos

FADEP
Período Letivo: 2019/2

Data: 21/11/2019
Hora: 13:57:06
Usuário: NRElcpafadep

TECNOLOGIA EM GASTRONOMIA

Ensino, Pesquisa e Extensão

Nº	Item Avaliado	Qtde. Alunos	Nota Total		
1	O curso apresenta boa relação entre teoria e prática?	26	122,00	4,69	😊
2	As metodologias de ensino favorecem sua capacidade de aprender e atualizar-se permanentemente?	26	127,00	4,88	😊
3	As atividades práticas realizadas possibilitam relacionar os conteúdos do curso com a profissão?	26	131,00	5,04	😊
4	A coordenação de curso e/ou equipe de professores oferecem oportunidades para os estudantes participarem de programas, projetos ou atividades de extensão universitária internos e/ou externos à instituição?	26	137,00	5,27	😊
5	As referências bibliográficas indicadas pelos professores nos planos de ensino contribuem para seus estudos e aprendizagens?	26	131,00	5,04	😊
6	O estágio supervisionado proporciona experiências diversificadas para a sua formação e favorece a sua inserção no mercado de trabalho?	22	104,00	4,73	😊
7	O curso oferece oportunidade de iniciação à pesquisa científica?	25	115,00	4,60	😊
8	O curso oportuniza políticas, programas, ações em benefícios da sustentabilidade socioambiental?	26	124,00	4,77	😊
9	A Instituição oportuniza atividades de internacionalização (intercâmbio, mobilidade acadêmica, cooperação internacional, oferta de língua estrangeira) aos alunos?	24	112,00	4,67	😊

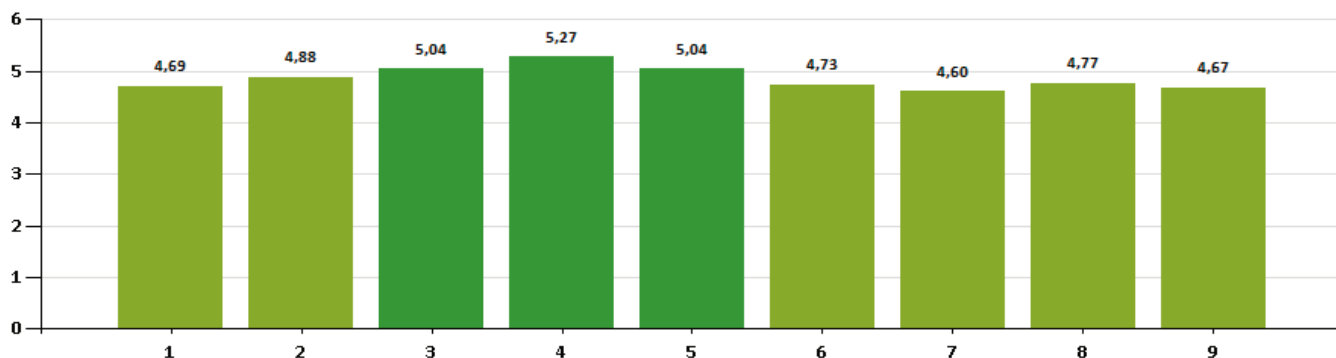

Gestão Institucional e Apoio Discente

Nº	Item Avaliado	Qtde. Alunos	Nota Total		
14	A reitoria/direção geral é acessível aos estudantes e existem respostas das demandas geradas pelos alunos?	26	118,00	4,54	😊
15	A direção acadêmica é acessível aos estudantes e existem respostas das demandas geradas pelos alunos?	26	119,00	4,58	😊
16	A secretaria acadêmica é acessível aos estudantes e existem respostas das demandas geradas pelos alunos?	26	128,00	4,92	😊
17	O setor financeiro é acessível aos estudantes e existem respostas das demandas geradas pelos alunos?	26	115,00	4,42	😊
18	A ouvidoria atende aos estudantes e existem respostas das demandas geradas pelos alunos?	25	118,00	4,72	😊
19	As monitorias de disciplinas oferecidas contribuem com o processo de aprendizagem?	23	107,00	4,65	😊
20	Os serviços oferecidos pelos setores responsáveis por Estágios ou Internato são satisfatórios?	23	108,00	4,70	😊
21	Considero que os setores de atendimento ao discente funcionam de forma satisfatória?	26	117,00	4,50	😊
22	Sou conhecedor do Apoio Psicopedagógico que a Instituição oferece?	26	118,00	4,54	😊
23	Os serviços oferecidos pela reprografia são satisfatórios?	23	109,00	4,74	😊
24	Existe ampla divulgação das informações institucionais?	26	122,00	4,69	😊
25	A avaliação institucional ajuda a tornar a Instituição melhor?	25	116,00	4,64	😊



TECNOLOGIA EM GASTRONOMIA

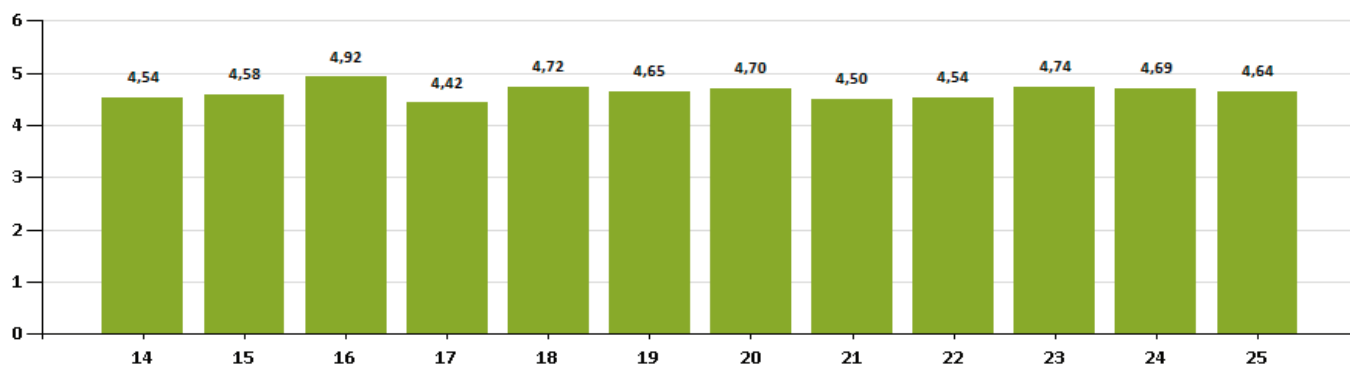

Infraestrutura Física e Tecnológica

Nº	Item Avaliado	Qtde. Alunos	Nota Total	
26	A bibliografia básica e complementar disponível na biblioteca física atendem as necessidades do curso?	26	126,00	4,85
27	A bibliografia básica e complementar disponíveis na biblioteca virtual atendem as necessidades do curso?	26	121,00	4,65
28	O atendimento e o sistema de empréstimo da biblioteca física atendem as necessidades do aluno?	26	132,00	5,08
29	O sistema de acesso à biblioteca virtual atende às necessidades do aluno?	26	128,00	4,92
30	A biblioteca possui espaço adequado à utilização dos alunos?	26	134,00	5,15
31	O funcionamento e infraestrutura dos Laboratórios/Núcleo/Escritório Modelo, são satisfatórios?	26	128,00	4,92
32	Os ambientes e equipamentos destinados às aulas práticas são adequados ao curso e à quantidade de alunos?	26	122,00	4,69
33	O site institucional apresenta de forma atualizada as informações necessárias para a comunicação com as comunidades interna e externa?	26	127,00	4,88
34	O Portal do Aluno é de fácil acesso e apresenta boa funcionalidade?	26	122,00	4,69
35	O ambiente físico (acústica, climatização, carteiras, equipamentos de vídeo e som) da sala de aula é satisfatório?	26	127,00	4,88
36	O ambiente físico da área de convivência é satisfatório?	26	131,00	5,04
37	O ambiente físico do auditório é satisfatório?	26	132,00	5,08
38	O ambiente físico da sala/espço para atendimento ao discente é satisfatório?	26	130,00	5,00
39	A limpeza, higiene, qualidade dos alimentos/serviços oferecidos pela (s) cantina(s) são satisfatórios?	26	123,00	4,73
40	A manutenção e limpeza da IES (banheiros, áreas de convivência, laboratórios, salas de aula, dentre outros) são satisfatórias?	26	129,00	4,96
41	As condições de acessibilidade da instituição são satisfatórias?	26	130,00	5,00
42	Sinto-me seguro dentro da IES?	26	128,00	4,92

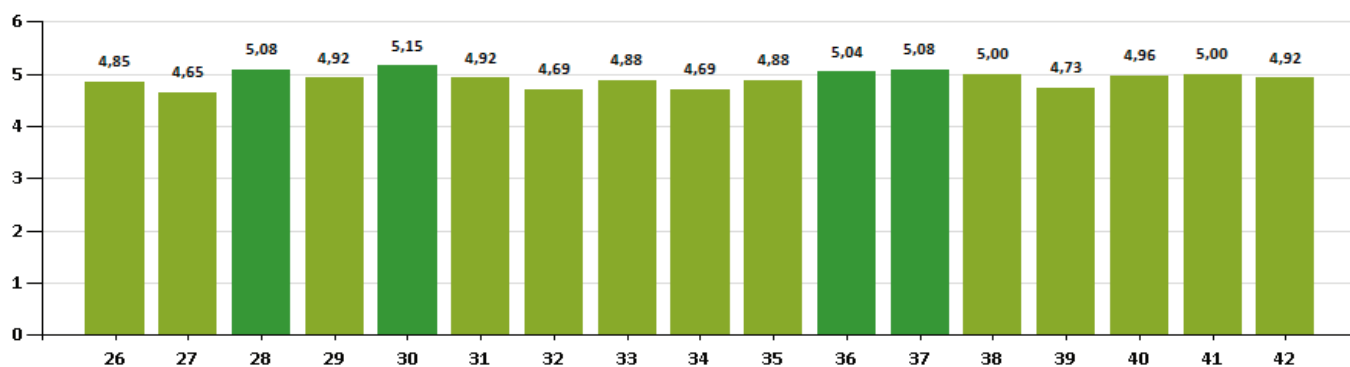

TECNOLOGIA EM GASTRONOMIA

Aluno x Professor

Avaliação Institucional

FADEP
Período Letivo: 2019/2

Data: 14/2/2020
Hora: 14:20:10
Usuário: NRE\cpa.fadep



Análise Geral

Nº	Item Avaliado	Qtde. Alunos	Nota Total	Desvio	Média	
43	Apresenta e discute o plano de ensino no início do semestre?	26	1.057,00	0,97	5,48	●
44	Segue o planejamento proposto no plano de ensino, de forma clara e organizada?	26	1.044,00	1,02	5,41	●
45	Instiga a discussão do conteúdo de forma motivadora e desafiadora?	26	1.034,00	1,06	5,39	●
46	Comunica de forma clara as formas e os critérios de avaliação?	26	1.041,00	1,07	5,39	●
47	Formula avaliação coerente com as aulas?	26	1.048,00	1,00	5,43	●
48	Promove a inter-relação do conhecimento da disciplina com outras disciplinas e\ou outras áreas?	26	1.043,00	1,01	5,40	●
49	Estabelece relação entre teoria e prática profissional?	26	1.051,00	0,99	5,45	●
50	Realiza feedback das avaliações?	26	1.048,00	1,03	5,43	●
51	Demonstra conhecimento e segurança acerca da disciplina/módulo?	26	1.049,00	1,02	5,44	●
52	Relaciona-se bem com os alunos, sendo acessível nos horários das aulas?	26	1.057,00	0,96	5,48	●
53	É pontual com o início e término das aulas?	26	1.059,00	0,98	5,49	●

Análise por Curso

